

ATENA Info Platform

Suite Web modulare e personalizzabile per la gestione dell'azienda



AiP CRM: Il core di ATENA Info Platform

Il Customer Relation Management per la gestione dei clienti acquisiti e potenziali



Perché Il CRM è alla base del nostro business?



Tablelle base per la configurazione del CRM

ATENA Info Platform © v.2.4.9.5
Licensed to: ATENA Info s.r.l. TABELLE BASE CRM VERLINGIERI ANTONINA

- Elenco tabelle

Aziende

- Forme giuridiche
- Tipologie sede aziendale
- Aree operative azienda
- Settori merceologici (classificazione ATECO)
- Settori di applicazione
- Posizioni CRM dell'azienda
- Gruppi e reti aziendali
- Classi di fatturato
- Classi numero dipendenti

Persone

- Ruoli aziendali
- Posizioni CRM del contatto
- Tipologie documento personale

Classificazioni trasversali

- Stati commerciali
- Stati lavorazione
- Ambiti e categorie di appartenenza
- Tipologie eccezione
- Tipologie nota - Note types

Attività/Assets

- Categorie di attività - Categories
- Tipologie attività - Asset types
- Pacchetti/Progetti - Packages/Projects
- Scadenze/Impegni - Jobs/Assignments

+ Elenco tabelle

ID
71

Descrizione
Cancelleria e varie

Codice o sigla
VENDITA_Varie

Posizione CRM contatti abbinata
* ▼

Inserita da VARALDO MARIA ROSA il 28/12/2017 18:00:21
Modificata da VERLINGIERI ANTONINA il 12/04/2018 14:41:59

Filtra per: Descrizione Codice Gruppo Categoria Ambito Categoria Ambito

Visualizza Attivi

Righe per pagina: 25 Ordinalimento: Codice ✕ UsaStatoCommCategoria ✕ ✕

Posizioni CRM dell'azienda

Id	Codice	Descrizione	Gruppo	Categoria	Ambito	Usa stato comm categoria	Posizione contatto abbinato
71	VENDITA_Varie	Cancelleria e varie	POSCRM	Accessori, cancelleria e varie		✓	Spazio in cloud Vendita

Ricerca per criteri correlati

Visione sinottica

Ricerche mirate

Cruscotti intuitivi

Applicati a:

Aziende

Sedi

Contatti

Critério: posizione CRM dell'azienda

Generali
 Azienda
 Sede
 Contatto

Attivi
 Disattivati
 Tutti

Tutte
 Senza sedi
 Senza contatti

Gruppo appartenenza
 Stati Lavorazione

Righi per pagina: 20

Ordina ricerca per: Regione Sociale

Risultati

Trovate 23 righi per il profilo dell'utente ATPADMN - Pagina 1 di 2

Rag. Sociale	Affidata a	Tipologia Sede	Località	Posizione Aziendale	Cognome	Nome
ALTRAVITA SERVIZI SRL		Sede amministrativa e operativa	Roma (RM)			
BELLOTTI GRAZIELLA		Sede amministrativa e operativa	Torino (TO)			
COMPUTER EU S.A.S. DI ZURROLA MASSIMILIANO & C.		Sede amministrativa e operativa	Mercatello (TO)			

Criteri di ricerca

Aziende

Regione sociale [inizio con...]

Non considerare punti e spazi

Codice azienda [escludi]

Paese Partita I.V.A. IT [escludi]

Sedi

Provincia [escludi]

Comune [escludi]

Contatti

Nominativo (cognome nome) [inizio con...]

+ Ruoli aziendali

Criteri avanzati

Settore merceologico (classe ATECO) [escludi]

Ambito operativo azienda [escludi]

Forma giuridica [escludi]

Classe fatturato [escludi]

Classe dipendenti [escludi]

Stato lavorazione [escludi]

Posizione nel CRM (categorie/ambiti)

Controllo e gestione azienda

Posizione CRM dell'azienda [escludi]

Commercialista (servizi e consulenze) [Controllo e gestione azie...]

Stato commerciale [escludi]

Gruppo/rete aziendale di appartenenza [escludi]

Azienda capogruppo [escludi]

Attività in corso chiuse [escludi]

Tipologia sede aziendale [escludi]

Nazione [escludi]

Paese estero

Regione [escludi]

Indirizzo [escludi]

Telefono [escludi]

E-mail [escludi]

Stato lavorazione [escludi]

Antispam [escludi]

Attività sede [escludi]

Stato lavorazione [escludi]

Mansione [escludi]

Trova tutte le parole almeno una parola parole che iniziano con parola intero

E-mail Ignora Presente Assente

Rifiuto mail [escludi]

Antispam [escludi]

+ Posizioni CRM del contatto

Operazioni effettuate sui dati di:

Aziende Sedi Contatti

eseguite dall'utente [escludi]

Funzioni di ELABORAZIONE MASSIVA

Funzioni massive

Stato lavorazione *

per Aziende Sedi Contatti

Collega attività *

per Aziende Sedi Contatti

Azienda

Dettaglio completo delle informazioni sull'azienda

Sistema personalizzabile di raggruppamento e classificazione

Possibilità di collegare note e scadenze e di allegare documenti

Relazioni significative e durevoli anche con SEDI e CONTATTI

Ricerca testuale per l'identificazione puntuale dell'attività svolta nelle SINGOLE SEDI

Collegamento a

- Note
- Agenda
- Accounting

Ragione sociale

Paese: IT | Partita I.V.A.: | Codice fiscale: | Numero REA: |

Codice azienda (codifica interna facoltativa): QS-C-285 | Forma giuridica: S.R.L. | Classe dipendenti: Meno di 15 | Classe fatturato: Da 500.000 a 1 mln EUR | Settore merceologico (classe ATECO): 55.10 Alberghi e strutture simili | Gruppo o rete aziendale di appartenenza: | Nome azienda capogruppo: | Stato lavorazione: |

Descrizione azienda

società di gestione strutture alberghiere

Stato commerciale / operativo contestualizzato all'ambito

Scadenze e impegni collegati all'azienda (0) | Documenti allegati all'azienda (0)

Id	Tipologia sede	Fatturazione	Locazione	Indirizzo	CAP	Indirizzo web	E-mail	Telefono
1416	Sede legale	✓	Milano					
1385	Sede operativa		Moncalieri					

Sedi

Informazioni complete sulle sedi dell'azienda

Sistema personalizzabile di raggruppamento e classificazione

Possibilità di distinguere la tipologia sede aziendale

Inserimento dati per ogni singola sede e per l'attività amministrativa

Ricerca testuale per l'identificazione puntuale dell'attività svolta nelle SINGOLE SEDI

DATI Sede legale

IDsede: 1416

Tipologia sede aziendale Sede di fatturazione

Sede legale

Nazione: ITALIA

Comune: Milano Provincia: MI

Indirizzo

Telefono

Fax

Cellulare

E-mail della sede

E-mail certificata (PEC)

PEC per comunicazione SDI invio/ricezione XML

Codice per comunicazione SDI invio/ricezione XML: MSUXCR1

Indirizzo web

Stato lavorazione: Classificati OK

Condizioni in caso di invio mail

Blocco mail a seguito errore di recapito

Tipo errore rilevato

Causa dell'errore di recapito

Non desidera ricevere e-mail eccetto:

Auguri Contatto mirato Eventi Atena

Soluzioni Atena Waycom Tempest

Flone Mailing Ultima modifica Utente

+ Visualizza Descrizione azienda

Attività specifica della Sede

Ogni sede è collegata e collegabile ad uno o più contatti

Contatti

Schede legate all'azienda o indipendenti per differenti tipologie di sviluppo

Invio mail e tracciamento delle mail inviate

Collegamento con note, scadenze e archivio documenti

Relazioni significative e durevoli nel tempo

Campi descrittivi con possibilità di ricerca testuale per l'ottimizzazione del lavoro commerciale

Azienda	Sedi	Contatti	Note	Attività	Archivio
Cognome	Nome	Posizione aziendale	e-mail	Codici ruolo/settore	
		Receptionist		Scheda	
				Scheda	

+ Contatto

Inserisci nuovo contatto

Posizioni CRM del contatto

- + Atena Info Platform [POSCRM]
- + Commerciale, Comunicazione e Marketing [POSCRM]
- + Controllo e gestione azienda [POSCRM]
- + Formazione [POSCRM]
- Forniture Interne [POSCRM] (1)
 - ISP_Int - Forniture ISP Interno
 - NETWORK_IT_Int - Forniture IT e Networking
- + HW_SW, networking e varie [POSCRM]
- + Merce Servizi ISP e affini [POSCRM]

Fornitore

Posizione del contatto da poter ribaltare sull'azienda con cui sono in relazione

DATI GENERALI CONTATTO

ID contatto: 1989

Titolo:

Cognome:

Nome:

Email privata della persona:

Email certificata della persona (PEC):

Codice Fiscale:

+ Dati anagrafici personali

+ Documenti anagrafici personali

Inserito il 11/07/2014 da Chiarelli Fabrizio
Modificato il 22/01/2018 da Valardo Antonia

Contatto | + elenco

DATI COLLEGAMENTO CONTATTO SEDE

ATENA Info SRL - Torino

ID contatto-sede: 3656

Regole Aziendale:

Mansione:

Telefono:

Fax:

Cellulare:

Email aziendale del contatto:

Trasposta dati su tutti i record

Condizioni in caso di invio mail

Messo Antispam attivo

Non desidera ricevere e-mail scottate:

Auguri Contatto mirato Eventi Atena

Soluzioni Atena Wexsem Tempest

Stato lavorazione:

Trasposta su sede e azienda

+ Documenti allegati al contatto (0)

+ Posizioni CRM del contatto

Inserito il 18/01/2018 da Tuzeni Enza
Modificato il 22/01/2018 da Valardo Antonia

Collegamento | Disattiva collegamento

Contatti

Le persone possono essere in collegamento con una o più aziende a seconda dell'attività svolta

Contatto
Dati e documenti anagrafici
Posizione CRM
Note
Scadenze
Attività
Storico Mailing

DATI GENERALI

IDcontatto: 1670

Cognome

Nome

Titolo

Codice fiscale

E-mail privata della persona

E-mail certificata della persona (PEC)

Telefono privato

Cellulare privato

COLLEGAMENTO SEDE-AZIENDA

IDcontatto-sede: 1521

Sede azienda collegata

Descrizione

Settore aziendale

Ruolo aziendale/qualifica

Mansione

Telefono aziendale

Fax

Cellulare aziendale

Email aziendale del contatto

[recapiti per tutti i collegamenti](#)

Anagrafica completa

Condizioni in caso di invio mail

Contatti – Profilazione nel CRM

Stato commerciale / operativo contestualizzato all'ambito

Posizione del contatto da poter ribaltare sull'azienda con cui sono in relazione

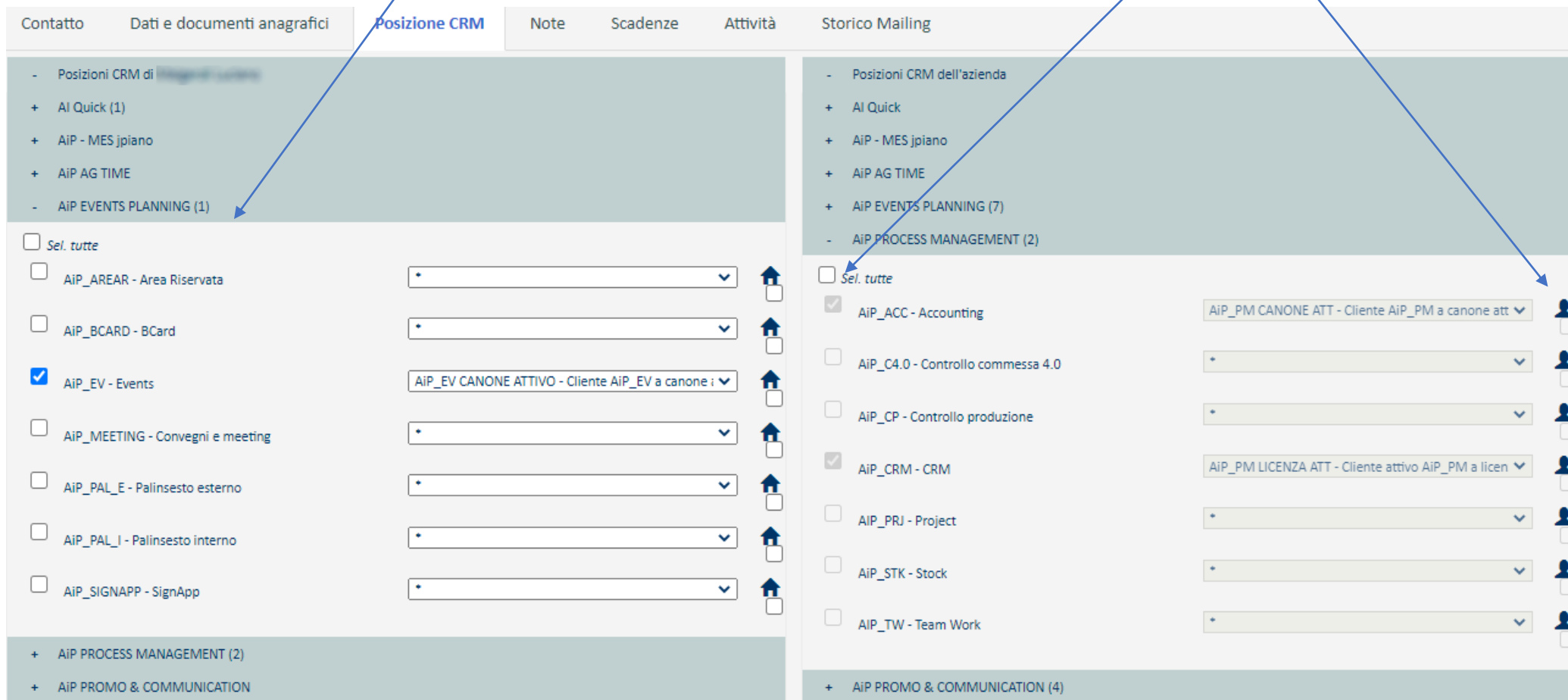

The screenshot displays the 'Posizione CRM' tab with the following data:

Contatto	Posizioni CRM di	Posizioni CRM dell'azienda
<ul style="list-style-type: none"> - Posizioni CRM di + Ai Quick (1) + AiP - MES jpiano + AiP AG TIME - AiP EVENTS PLANNING (1) 	<ul style="list-style-type: none"> <input type="checkbox"/> Sel. tutte <input type="checkbox"/> AiP_AREAR - Area Riservata <input type="checkbox"/> AiP_BCARD - BCard <input checked="" type="checkbox"/> AiP_EV - Events <input type="checkbox"/> AiP_MEETING - Convegni e meeting <input type="checkbox"/> AiP_PAL_E - Palinsesto esterno <input type="checkbox"/> AiP_PAL_I - Palinsesto interno <input type="checkbox"/> AiP_SIGNAPP - SignApp 	<ul style="list-style-type: none"> - Posizioni CRM dell'azienda + Ai Quick + AiP - MES jpiano + AiP AG TIME + AiP EVENTS PLANNING (7) - AiP PROCESS MANAGEMENT (2)

Contatti – Operatività

Possibilità di allegare e archiviare documenti

Collegamento a note, agenda e scadenziario

Elenco completo dei collegamenti con aziende e sedi

Tipo errore rilevato
*
Causa dell'errore di recapito
*
 Non desidera ricevere e-mail eccetto:
 Auguri Contatto mirato Eventi Atena
 Soluzioni Atena Waycom Tempest

- Documenti allegati al contatto (1)

Scegli file Nessun file selezionato

Stato	Descrizione	Nome file	Tipo	Data inserimento	Inserito da	
Classificato	presentazione	2-Presentazione	Documentazione	09/04/2021 17:04:20	FrancescoZ	
Classificato	crm					

+ Documenti allegati al contatto (0)

Inserito il 14/09/2017 18:39:19 da *Francesco Z...*
 Modificato il 14/05/2020 18:19:01 da *Francesco Z...*

Disattiva contatto Elimina contatto

Disattiva collegamento Elimina collegamento

Contatto Contatto e chiudi Elenco

Visualizzo anche collegamenti disattivati

Id	Azienda	Sede	Comune	Indirizzo	CAP	Provincia	Qualifica	
3555	<i>ATENA</i>	PROPRIA AZ Sede legale e operativa	Torino	<i>via...</i>	<i>10128</i>	TO	Project Manager	
3952	<i>...</i>	Sede legale	Baldissero Torinese	<i>...</i>	<i>10138</i>	TO	Engineer	

Note

Pianificazione delle ATTIVITÀ collegate ad AZIENDA, SEDI e CONTATTI

Promemoria su cui annotare informazioni e memorizzare il contenuto di files

Ricerca secondo diversi criteri e ricerca testuale dei contenuti

Ricerca e gestione delle note decontestualizzate dal legame di appartenenza (azienda, sede, contatto, attività)

Azienda	Sedi	Contatti	Note	Attività	Archivio
09/11/2017				Torino (TO)	Aperto DEM DEM invio materiale Aperto DEM Conferenza CNA_2017
24/01/2012				Torino (TO)	24-1-12 inviata mail di ripresa contatti per test... Appunti, Mail o Telefonate
29/09/2011				Torino (TO)	riunione con aglietto e bertacci 29-9 risentirlo...

Data	Nota	Tipo	Scritta da
09/11/2017	Aperto DEM DEM invio materiale Aperto DEM	Conferenza CNA_2017	Faussone Silvia
24/01/2012	24-1-12 inviata mail di ripresa contatti per test...	Appunti, Mail o Telefonate	Varaldo Mariorosa
29/09/2011	riunione con aglietto e bertacci 29-9 risentirlo...		Varaldo Mariorosa
23/09/2011	preso appuntamento per giov. 29-09 alle 10 con Pa...		Varaldo Mariorosa
22/09/2011	22-9 richiamare tassativamente domani mattina!!!...		Varaldo Mariorosa
19/09/2011	chiamato aglietto per ripresa contatti dovrebbe ...	Comunicazione interna	Varaldo Mariorosa
15/09/2011	Contattare resp. tecnico per valutazione soluzioni...		Varaldo Mariorosa

DETTAGLI NOTA

Scheda Contatto Nuova

IDnota: 5064
 Inserita da SILVIA il 09/11/2017 07:16
 Modificata da SILVIA il 16/11/2017 05:02

Nota
 Aperto DEM
 DEM invio materiale Aperto DEM

Tipologia nota
 Conferenza CNA_2017

Data nota
 09/11/2017 Nota privata

Data Tipo Oggetto Inserita da

+ Documenti allegati alla nota (0)

Genera scadenza Salva Cancella

Attività



Azienda	Sedi	Conatti	Note	Attività	Archivio								
ID	Package / project - Attività	Package / project - Attività	Categoria	Stato Attività	Commitente	Crea da	Il	Affidata a	Data inizio	Data Fine	Chiusura	Ore stimate	Ore lavorate
330	...	Commessa	WEB & SW Application (Analisi, Progetto, Sviluppo)	In corso	13/01/2018 12:12:09		46,0	50,5
332	...	Commessa	Ingegnerizzazione e Progettazione ICT	In corso	17/01/2018 09:28:56		195,0	223,0
337	...	Commessa	System, Security e Networking	In corso	05/03/2018 15:43:24		120,0	19,5
327	...	Commessa	WEB & SW Application (Analisi, Progetto, Sviluppo)	In corso	05/12/2017 17:35:54		120,0	
338	...	Commessa	Web Hosting e Cloud	In corso	05/03/2018 15:47:33		24,0	

Attività e aziende coinvolte

Attività	Aziende	Rendicontazione	Valorizzazione
DATI GENERALI ID attività: 330 Descrizione: <input type="text"/>			
Inizio attività: <input type="text" value="13/01/2018"/>		Fine prevista: <input type="text" value="19/01/2018"/>	Chiusura: <input type="text"/>
Ore stimate: <input type="text" value="46,0"/>		Ore lavorate: <input type="text" value="50,5"/>	
Stato attività: <input type="text" value="In Corso"/>			
Categoria: <input type="text" value="Commessa"/>			
Tipologia attività: <input type="text" value="WEB & SW Application (Analisi, Progetto, Sviluppo)"/>			
Inserita da: marcof in data 13/01/2018 12:12 Modificata da: mariorosa in data 14/03/2018 21:14			
COMMITTENTE Azienda di Riferimento: <input type="text"/>			
+ Attività affidata a			
Note <input type="text" value="conferma d'ordine da preparare"/>			
Data Tipo Oggetto Inserita da			
+ Archiviazione documenti allegati			
<input type="button" value="Torna Elenco"/> <input type="button" value="Genera Scadenza"/> <input type="button" value="Salva Attività"/> <input type="button" value="Elimina Attività"/>			

Attività	Aziende	Rendicontazione	Valorizzazione
	Ragione sociale	Tipologia sede	Locazione
<input type="checkbox"/>	ATENA S.p.A. - Sede legale e operativa	Sede legale e operativa	Torino
<input type="checkbox"/>			General Manager
<input type="checkbox"/>			R&D Manager
<input type="checkbox"/>			Secretary
<input type="checkbox"/>			Marketing & Communication
<input type="checkbox"/>	ATENA S.p.A. - Sede legale e operativa	Sede legale e operativa	Torino
<input type="checkbox"/>			Web Designer
<input type="checkbox"/>			Project Manager

Pianificare e rendicontare sulle attività

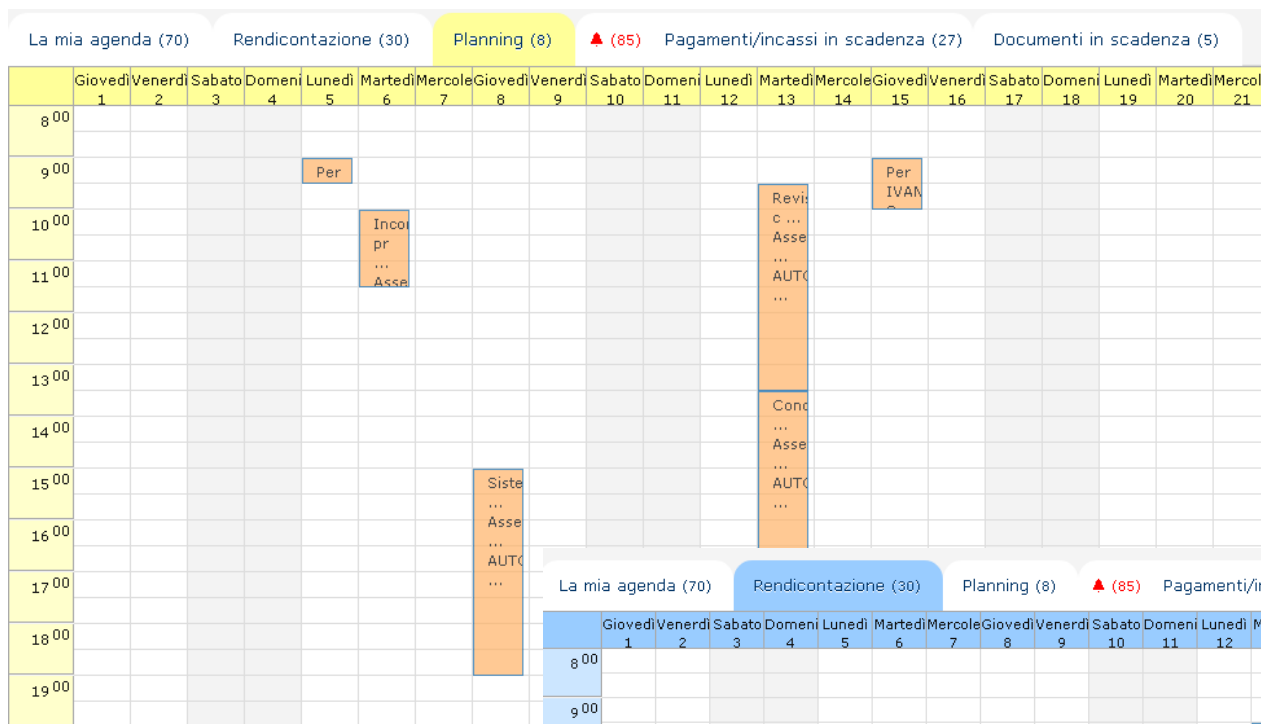

Assegnazione

Rendicontazione

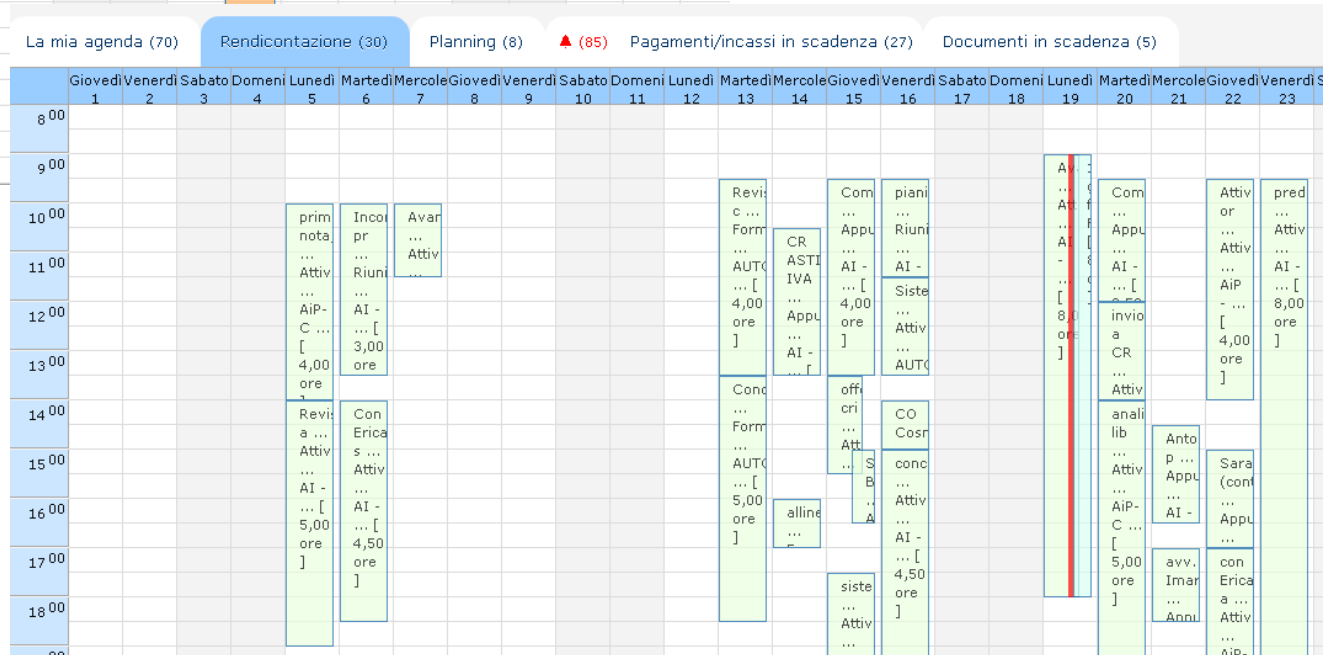

Agenda e Scadenzario

SCADENZARIO

Collegamento delle singole scadenze ad AZIENDE, SEDI e CONTATTI

Ricerca per data, contenuto e altri criteri

Diverse tipologie di ordinamento degli elenchi restituiti

AGENDA

Planning integrato con il CRM

Visualizzaz. scadenze generate dai moduli SCADENZARIO, ATTIVITÀ e NOTE

SCADENZA (ID 11400)

pianificata
 rendicontata
 assegnata

Inserita da Faussone Marco in data 16/01/2018 alle 13:07

Priorità Normale
 Milestone
 Impegno completato

Tipologia scadenza

Tipologia della scadenza assegnata
 Attività ordinaria in sede

Data ora inizio: 25/01/2018 17:00
 Data ora fine: 25/01/2018 18:00

Descrizione scadenza o impegno
 DEM expo: pubblicazione 02-02, in test 25-01 --> Michela deve poter illustrare bene l'utilizzo

Ambiente di test pubblicato: attendiamo conferma da parte di A&T una volta che avrà avuto il layout da parte dell'agenzia grafica in modo che possiamo supportarli nell'adattare il template ed eseguire le prove di invio (v.scadenza rendicontata associata)

Documenti allegati alla scadenza (0)

Assegnata a

precedente

mese dal 01/04/2018 al 01/05/2018

Visualizza per: Giorno | Settimana | Mese

La mia agenda (2)
 Rendicontazione
 Planning
 ▲ (84) Pagamenti/incassi in scadenza (9)
 Documenti in scadenza (1)

	Domeni	Lunedì	Martedì	Mercoledì	Giovedì	Venerdì	Sabato	Domeni	Lunedì	Martedì	Mercoledì	Giovedì	Venerdì	Sabato	Domeni	Lunedì	Martedì	Mercoledì	Giovedì	Venerdì	
	1	2	3	4	5	6	7	8	9	10	11	12	13	14	15	16	17	18	19	20	
8:00																					
9:00																					
10:00																					
11:00																					
12:00																					
13:00																					
14:00																					
15:00																					app
16:00																					
17:00																					
18:00																					escd alle

Attività commerciali e di marketing

Ordinamento: Package-Project / Attività Tipologia Attività Categoria

ID	Descrizione attività	Codice	Tipologia attività	Categoria	Stato Attività	Committente	Creata da	II	Affidata a	Data inizio	Data Fine	Chiusura	Ore stimate	Ore lavorate	
423	A&T - Trattative Proposal 2020-2021	423	Commerciale/Marketing	Attività commerciale diretta	In corso	ATENA Info SRL	ATENA Info SRL	02/01/2020 16:18:24	ATENA Info SRL	02/01/2020	31/12/2021			44,0	
406	AI - Documentazione e Materiale 2020-2021	406	Commerciale/Marketing	Creazione Brochure, Demo e Tutorial	In corso	ATENA Info SRL	ATENA Info SRL	02/01/2020 13:29:11	ATENA Info SRL	02/01/2020	31/12/2021			59,0	
404	AI - Eventi, Fiere, PR 2020-2021	404	Commerciale/Marketing	Meeting, Eventi e Fiere	In corso	ATENA Info SRL	ATENA Info SRL	02/01/2020 13:19:05	ATENA Info SRL	02/01/2020	31/12/2021			74,0	
452	AI - Mailing INVITO FIERA A&T 2021 ONLINE (Aziende e Contatti con mail)	452	Commerciale/Marketing	WEB Marketing E-Mailing DEM e Newsletter	In corso	ATENA Info SRL	ATENA Info SRL	05/02/2021 13:20:19	ATENA Info SRL	05/02/2021					
453	AI - Mailing LANDINGPAGE FIERA A&T 2021 ONLINE	453	Commerciale/Marketing	WEB Marketing E-Mailing	In corso	ATENA Info SRL	ATENA Info SRL	11/02/2021	ATENA Info SRL	11/02/2021					

DATI GENERALI

ID attività: 453

Codice

453

Descrizione

AI - Mailing LANDINGPAGE FIERA A&T 2021 ONLINE (Aziende e Contatti con mail)

Inizio attività

11/02/2021

Fine prevista

Chiusura

Ore stimate

Stato attività

In Corso

Categoria

Commerciale/Marketing

Tipologia attività

WEB Marketing E-Mailing DEM e Newsletter

Inserita da

in data 11/02/2021 19:09

Modificata da

in data 02/04/2021 15:25

COMMITTENTE

Azienda di Riferimento

ATENA Info SRL

+ Attività affidata a

Note

Invio landeng page con prodotti e servizi atena

Data Tipo Oggetto Inserita da

+ Archiviazione documenti allegati (0)

Per gestire le attività commerciali in corso in collegamento diretto con la banca dati

Salva Attività

Torna Elenco

GENERA SCADENZA

Elimina Attività

Attività commerciali e di marketing

Possibilità di impostare campagne di marketing mirate a partire dai contatti presenti nel CRM

Operazioni sulle aziende

Aggiungi azienda: cerca ragione sociale

Importa aziende da altra attività

Trovate 2782 righe per il profilo dell'utente XXXXXXXXXX Pagina 1 di 140

1 2 3 4 5 6 7 8 9 10 11 12 13 14 15 16 17 18 19 20 21 22 23 24 25 26 27 28 29 30 31 32 33 34 35 36 37 38 39 40 41 42 43 44 45 46 47 48 49 50 51 52 53 54 55 56 57 58 59 60 61 62 63 64 65 66 67 68 69 70 71 72 73 74 75 76 77 78 79 80 81 82 83 84 85 86 87 88 89 90 91 92 93 94 95 96 97 98 99 100 101 102 103 104 105 106 107 108 109 110 111 112 113 114 115 116 117 118 119 120 121 122 123 124 125 126 127 128 129 130 131 132 133 134 135 136 137 138 139 140

Ragione sociale	Tipologia sede	Localazione	Ruolo aziendale	Nominativo
XXXXXXXXXX	Sede legale e operativa	Santena	Contact	XXXXXXXXXX
XXXXXXXXXX	Sede legale	Torri di Quartesolo	Sales Account	XXXXXXXXXX
XXXXXXXXXX	Sede legale	Rivali	Contact	XXXXXXXXXX
XXXXXXXXXX	Sede Amministrativa	Novellara		XXXXXXXXXX
XXXXXXXXXX	Sede legale, commerciale e amministrativa	Padova	Commercial Manager	XXXXXXXXXX

Operazioni per attività di mailing

Blocco invio mail

Tipo Mailing

Sovrascrivi blocco selezionato
 Accoda al blocco selezionato

Elimina record con rifiuto mail eccetto:

Auguri Contatto mirato Eventi Atena
 Soluzioni Atena Waycom Tempest

Elimina

1. Antispam attivo/e-mail inesistente

2. Record contatti duplicati

3. Record senza mail

4. Mail contatto duplicate

5a. Mail sede duplicate (priorità qualifica)

5b. Mail sede duplicate (priorità sede)

6a. Mail sede VS cont. dupl. (priorità qualifica)

6b. Mail sede VS cont. dupl. (priorità tipo sede)

Mailing

Applicativi di spedizione per DEM e newsletter su server di posta SMTP dedicati

Esci | Gestione blocchi | Ripristina blocco | Elimina blocco | Ripristina Errori

{ Blocco ID 3230 } Click Status: **READY**

Situazione:

Carica blocchi da inviare, in corso, sospesi di Test
 per aziende committenti
 per DEM espositori

Presenti 16 blocchi

ID	Blocco da inviare	Tipo di invio	Data blocco	Status	Test	IdAttivita	IdCommittente	IdAziendaSito
3230	EveSpe_CONTROLLO_PRODUZIONE_15Apr2021_POT	Click	15/04/2021 11:54:34	READY		2833		
3229	EveSpe_ADDITIVE_15Apr2021_POT	Click	15/04/2021 11:50:01	READY		2832		
3227	EveSpe_TESTING_POT_14Apr2021	Click	13/04/2021 18:48:25	READY		2830		
3212	Smart_Manufacturing_30Marzo2021	Click	29/03/2021 17:27:43	READY		2817		
3209	T_M_Marzo_2021	Click	15/03/2021 17:29:49	RUNNING		2815		
3206	Controllo esclusioni 13Marzo2021	Click	11/03/2021 15:31:50	READY		2813		

Azienda	Qualifica	Titolo	Cognome	Nome	Mail aziendale	Mail personale
	Responsabile Commerciale					
	Legale Rappresentante					
	Legale Rappresentante					
	Legale Rappresentante					
	Legale Rappresentante					
	Ricerca e Sviluppo					
	Responsabile Commerciale					

Indirizzo e-mail del mittente Mittente visualizzato nella mail Indirizzo e-mail Reply To

File htm della mail

Oggetto del messaggio e-mail

Operazione in corso ID Newsletter

NON INVIARE le IMMAGINI in ALLEGATO
 Oggetto fisso e invio senza tracciamento

Analisi mailing – Analytics e Statistiche

Analisi dei riscontri sulle campagne DEM effettuate

Tracciamento interessi per pianificare nuove campagne

Report dettagliati sui ritorni e sulle richieste di rimozione

Analisi Mailing Analisi Ritorni Mailing

- Filtri Analisi Ritorni Mailing

Mail di destinazione: *

Data inserimento: dal al

Tipo errore rilevato: *

Causa Ritorno: *

- [MBF] Casella di posta piena (mailbox full)
- [ID] Dominio del destinatario errato o inesistente (invalid domain)
- [IA] Indirizzo del destinatario errato o inesistente (invalid address)
- [S] Messaggio identificato come SPAM
- [NI] Non identificata
- [RU] Risposta dell'utente al messaggio

Visualizza: Solo Elaborati Solo Non Elaborati

Tipo Elaborazione: *

Oggetto Mail ⓘ: inserisci una o più parole

Testo Mail ⓘ: inserisci una o più parole

Tutte le parole Parole che iniziano con
 Almeno una parola Parola intera

Tutte le parole Parole che iniziano con
 Almeno una parola Parola intera

- Filtri CRM

Data Ultima Modifica Azienda: Dal Al

Data Ultima Modifica Sede: Dal Al

Data Ultima Modifica Contatto: Dal Al

Stato lavorazione Azienda: *

Stato lavorazione Sede: *

Stato lavorazione Contatto: *

Selezione record: Assenti dall'Attività Presenti nell'Attività

Rifiuto mail: su Email aziendale su Email personale

attività in corso attività chiuse

Auguri Contatto mirato Eventi Atena Soluzioni Atena
 Waycom Tempest

+ Posizioni CRM dell'azienda + Posizioni CRM del contatto

Per ulteriori informazioni

Scarica gratis la brochure (link in descrizione)

Atena Info Srl

 Via Vincenzo Monti 22, Torino 10126

 011 2464583

 servizioclienti@atenainfo.com

