

INICIAR SESIÓN

USUARIO:

CONTRASEÑA:

Time Manager Versión: 2.0.11.50, © CASS 2020

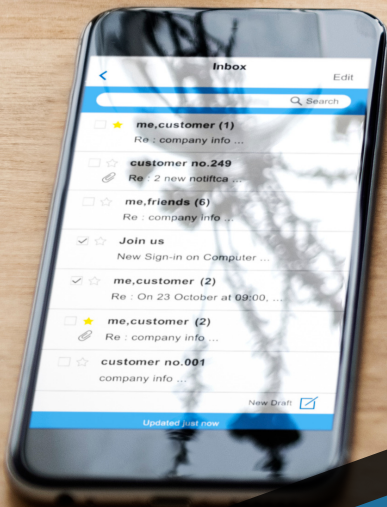

TIME MANAGER

Prepared by:
Central American Software Services
El Salvador

Version 2.0

El Salvador

¿QUÉ ES TIME MANAGER?

EL SISTEMA INFORMÁTICO PARA
MANEJAR SU RECURSO MAS
IMPORTANTE, "EL TIEMPO"



¿Qué es?

Time Manager es una herramienta de productividad que se encarga de medir el desempeño, los tiempos de ejecución y el nivel de eficiencia de los equipos de trabajo, permitiendo así, corregir y promover de una manera más personalizada el desarrollo de las actividades diarias de la empresa.

Esta herramienta se puede integrar al ciclo de producción o a proyectos específicos, facilitando la supervisión y gestión de los colaboradores.

Beneficios:

- Permite organizar a los equipos de manera más eficiente y eficaz.
- Permite una vista completa del tiempo de trabajo de las actividades realizadas.
- Permite un correcto seguimiento de proyectos y gestiones ejecutadas en tiempo real.
- Garantiza un buen seguimiento de los procesos, reglas y metodologías establecidas por la empresa.
- La información generada, permite un análisis exhausto sobre el coste real de un proyecto.
- Permite generar proyección sobre las utilidades reales de la empresa.
- Reporta los costos y protege contra posibles pérdidas en cada proyecto.

EJES DE TRABAJO

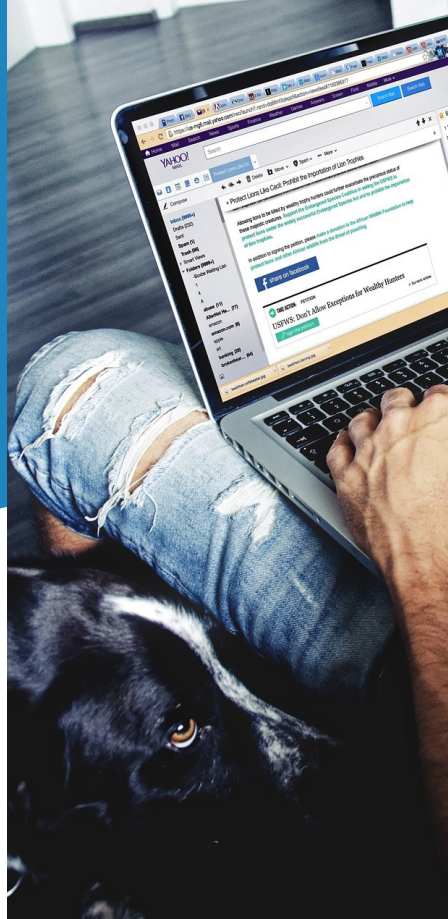
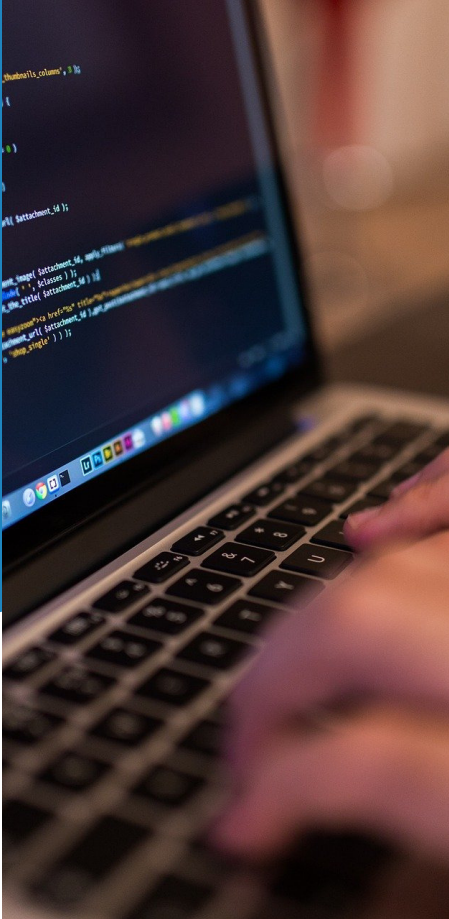

Take back control

EJE 1

Control del manejo de tiempo laboral de manera transparente y ética.

Trust but verify

EJE 2

Trabajo Remoto y Flexibilidad de Horario

Time is money

EJE 3

Management orientado a la Eficacia, Productividad y Rentabilidad del Tiempo.

EJE 1

CONTROL DEL MANEJO DE TIEMPO LABORAL DE MANERA TRANSPARENTE Y ÉTICA.

FUNCIONALIDADES

01

Entrada y Salida de tiempo: Controla entrada y salida de tiempo gracias a las gestiones de sesión PC y móvil.

02

Ejecución de tareas: Conteo automático y transparente del tiempo.

03

Inactividades: Muestra alerta de inactividad de trabajo de las tareas en la PC

04

Pausas: Muestra mensaje de "Pausa" de la tarea, alertada previamente por inactividad en la PC.

05

Shield (PC y Móvil GPS): Captura momentos precisos de la actividad de trabajo realizada en la PC. Genera reportes de estadísticas de uso.

Time Manager : cass | pamela.rodriguez | Recursos Humanos | ONLINE



🕒 Inicio: martes, 3 de marzo de 2020 8:37:48



22442

CASS Estudio ideas sitio TM

HORA TOTAL **02:37:10**

Estimación 6 Hrs.



Pausar tarea



Terminar tarea

Restante **04:49:59**

⚠ Tarea Pausada

Se pausó la tarea # 22442 por inactividad en su equipo.

OK

Historial

Notificaciones 42

📄 ID 22442 10:29:59/En progreso	AUTO	📄
⏸ PAUSA 10:01:13 / 10:29:59 (28,78 Min)		✓
✅ ID 22457 08:40:27/10:01:17 (80,83 Min)	AUTO	✓
⏸ PAUSA 08:37:49 / 08:40:27 (2,63 Min)		✓
🕒 INICIO DE SESIÓN 08:37:48		✓



EJE 2

TRABAJO REMOTO Y FLEXIBILIDAD DE HORARIO

FUNCIONALIDADES

01

Configuración de perfil: Permite la configuración de horarios o jornadas de trabajo por medio de perfiles para los usuarios

02

Horarios más flexibles: Trabajo remoto desde casa o desde otro punto de ubicación ajeno a la compañía, evitando el incumplimiento de ausencias y llegadas tarde.

03

Alertad de uso de tiempo: Presenta alerta si el usuario no cumplió con el tiempo total de trabajo, ya sea en tareas asignadas o jornada laboral.

04

Empresas Modernas: Transformación de las organizaciones de trabajo, apoyo y practica del Home Office las largas jornadas de movilidad, bajo la estandarización de herramientas que permitan la validación del trabajo realizado.

05

Fidelización: Empleados comprometidos; las compañías evitan la rotación de empleados, y realizan ahorro en recursos humanos y recursos de infraestructura.

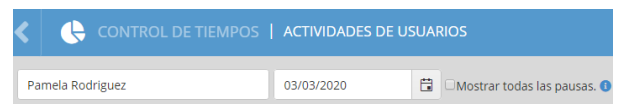
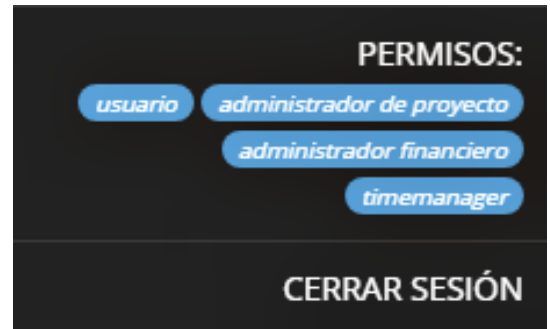

RESÚMEN

- Tiempo Total Presencial:**
04:00 Horas (4 Total de Horas)
- Tiempo total fuera de sesión:**
01:10 Horas (1.17 Total de Horas)
- Tiempo Total Trabajado:**
02:58 Horas (2.98 Total de Horas)
- Tareas:**
04:08 Horas
- Errores:**
00:00 Minutos
- Investigaciones:**
00:00 Minutos
- Reuniones:**
00:00 Minutos
- Pausas:**
01:01 Horas
- Acesos al Sistema:**
2 Veces
- Salidas del sistema:**
1 vez

EJE 3

MANAGEMENT ORIENTADO A LA EFICACIA, PRODUCTIVIDAD Y RENTABILIDAD DEL TIEMPO

FUNCIONALIDADES

01

Eficacia y Efectividad: Permite la medición y verificación del uso de la metodología de trabajo de cada usuario, para conocer los resultados de eficacia y efectividad en los proyectos que ejecuten.

02

Productividad: Permite verificar el buen desempeño del equipo de trabajo, y tomar decisiones acertadas sobre la buena optimización de los recursos en la compañía.

03

Presupuesto de tiempo: Permite mostrar los presupuestos en tiempo de los proyectos realizados por cada usuario, según la previa estimación del equipo de trabajo.

04

Rentabilidad del tiempo: Permite visualizar los estados de trabajo y un breve análisis de las estimaciones de tiempo a cumplir para los proyectos a ejecutar, con la ventaja de reestructurar nuevamente un proyecto, permitiendo medir el uso del tiempo trabajo versus el costo del proyecto

05

Medición de costos: A través de la generación de reportes y estadísticas del desempeño de cada usuario en los proyectos ejecutados, permite medir los costos al final de cada proyecto.

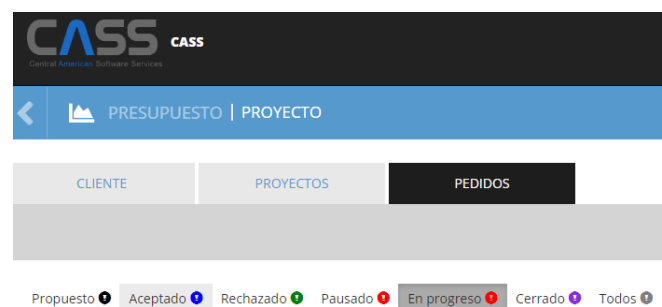
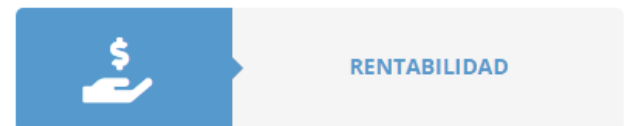
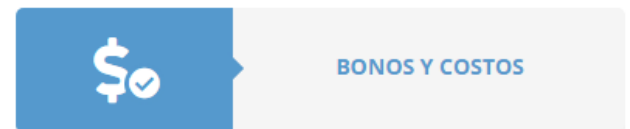
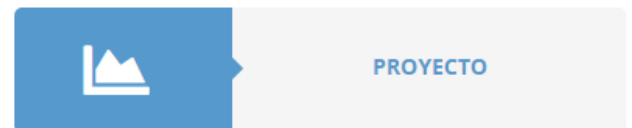

CICLO DE TRABAJO DE TIME MANAGER

La herramienta Time Manager, posee un ciclo de trabajo muy completo, que comienza desde el inicio de sesión (individual para cada usuario) desde la versión "cliente" alojada en el Escritorio de la PC. Muestra fechas y horarios actuales al usuario, permitiendo posteriormente que el usuario seleccione la actividad que va a realizar, con un clic en "play" a la tarea a ejecutar.

Las tareas poseen un tiempo estimado de ejecución, designado por responsable del proyecto para cada usuario, permitiendo una mejor gestión e inversión del tiempo en los proyectos en ejecución. La información generada es administrada en un Back Office, donde se vela porque todo el trabajo realizado sea según la planificación y estimación previamente establecidas.

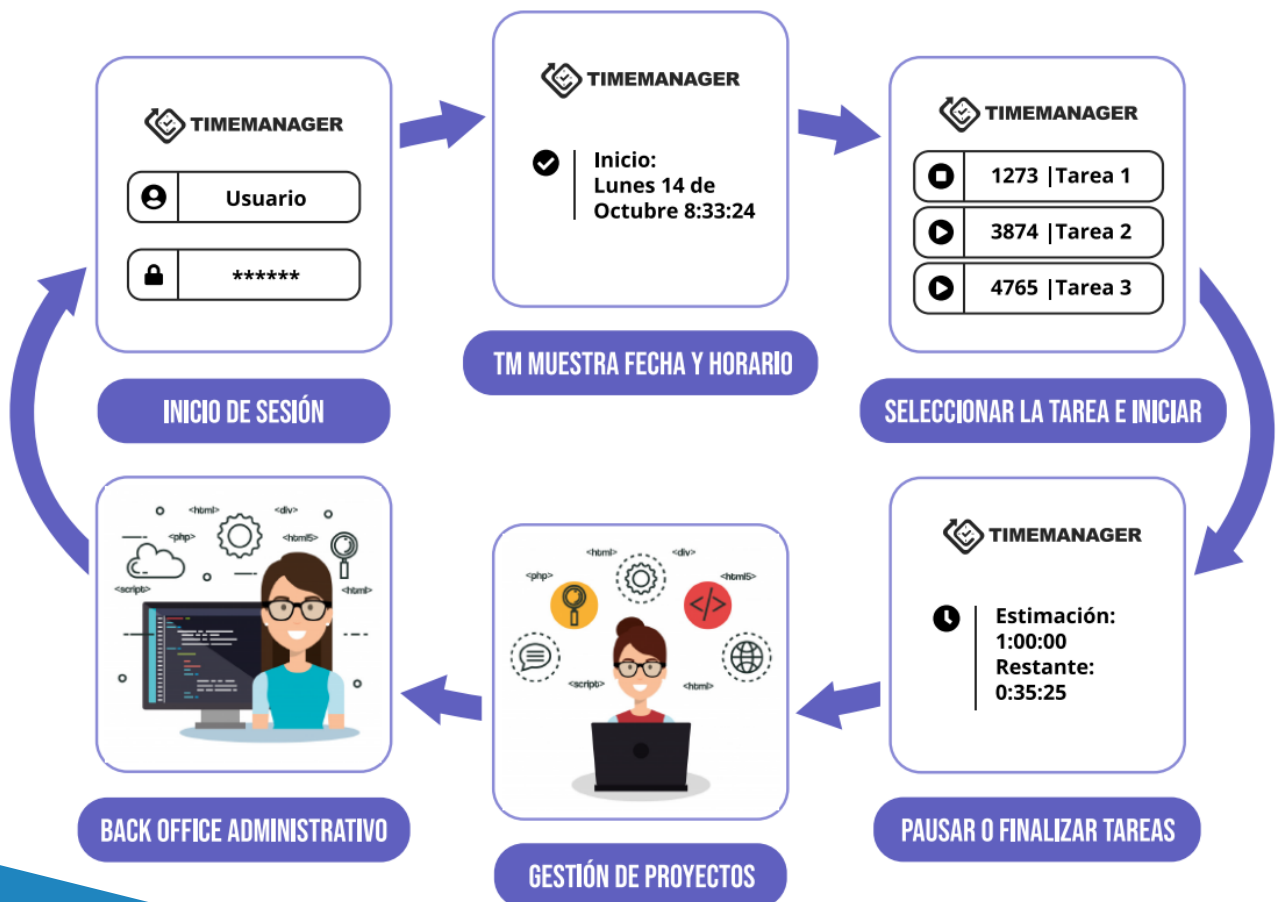

CONTÁCTENOS

info.timemanager@ca2s.com

+(503) 2252 2257

www.ca2s.com

Calle Francisco Gavidia, Edificio #8-B, Colonia Escalon, San Salvador, El Salvador, C.A.

"Porque correr todo el tiempo no nos hace llegar más rápido"