



gg7[®]

software

mídiaKit

quem somos:

A G7 Sistemas trabalha no desenvolvimento de aplicações ERP para Gestão de Informações ERP desde 1998.

Um dos sócios fundadores ainda muito jovem, com 22 anos de idade, teve sua primeira experiência no desenvolvimento de software no grupo Votorantim (Citrovita em Catanduva) e com a intenção de voltar a sua terra natal, Ribeirão Preto, conseguiu emprego na SMARapd, voltada no desenvolvimento de software (Protocolo, Gestão de Compras, entre outros) atuando na área pública.

Em paralelo, dividiu-se entre estudos e trabalhos e, então, iniciou seu projeto solo no desenvolvimento do ERP Gesthor.

Então, foi fundada a G7 Sistemas que iniciou suas atividades comerciais do Software Gesthor ERP, através de um de seus sócios, que na época tinha uma visão globalizada de gestão de informações (com foco no setor industrial e serviços), possuindo uma história baseada no respeito e credibilidade junto aos empregadores, clientes e fornecedores.

Hoje, contamos com alta capacidade técnica, baseada em transações e um sistema verticalizado, proporcionando adaptações em um tempo muito pequeno de acordo com às necessárias de cada empresa e sem mudar a estrutura principal.

Nos orgulhamos de ser uma empresa 100% Brasileira.



✦✦ **Nossos compromissos**

Qualidade

Entender a tradução cotidiana para a palavra "qualidade" é o primeiro passo para implantar uma política de qualidade de software e estimular entre os desenvolvedores a busca insaciável por um produto mais íntegro. Pois, mesmo com toda a aplicabilidade de novas tecnologias e linguagens, um programa não existe sem que um programador participe de sua confecção. O que deixa o desenvolvimento em um nível artesanal.

O gerenciamento das competências do profissional que desenvolve softwares implica em burocracia, controle e "esportividade". Sim, a "esportividade" de convivência e relacionamento mais aberto são os grandes diferenciais na busca do comprometimento. O primeiro passo não é implantar um controle rígido, mas sim, posicionar o profissional de forma a identificá-lo com a empresa. Um profissional que levanta a bandeira de sua empresa torna-se um motivador da qualidade.

A criação de paradigmas é um mal a ser combatido: mesmo que rotinas se façam necessárias para a aplicação de uma metodologia, estas situações propiciam um vício. É preciso estimular a criatividade. Entretanto, não se pode confundir criatividade com maquiagem. A qualidade deve imperar em todos os momentos, seja em uma visão gráfica ou nas boas práticas de se programar um código mais enxuto e objetivo.

Por isso, a implantação dos conceitos de SQA (Software Quality Assurance), ou Garantia de Qualidade de Software é o primeiro passo de muitos que ainda terão que ser dados. Faz-se necessário ressaltar que o SQA não garante a qualidade, mas sim o processo que leva à qualidade.

As funcionalidades da garantia de qualidade de software estão inseridas em todos os projetos de software e têm por objetivo garantir a execução dos processos de acordo com os padrões estabelecidos, bem como apoiar as áreas de desenvolvimento e engenharia de software na utilização desses processos.

Todas as ocorrências têm que ser registradas para que possam ser gerados relatórios de auditoria, medições estatísticas que permitirão uma nítida visibilidade de todos os projetos em andamento. Esses relatórios - publicados de forma que toda a empresa possa conhecê-los e acompanhá-los - permitem, numa rápida análise, identificar números de ocorrências e de atividades de correção por projeto e no processo como um todo.

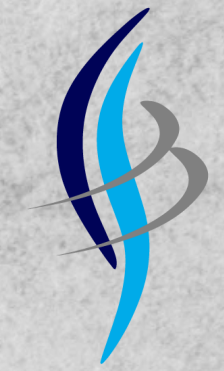

✦✦ **Nossos valores**



A G7 pretende ser mais do que apenas uma boa empresa, pretende ser uma excelente empresa!

O que nos tornará excelentes é o nosso empenho para com a nossa missão de permitir que as pessoas e as empresas em todo o mundo possam concretizar todo o seu potencial.

Concretizar a nossa missão não se limita apenas ao desenvolvimento de tecnologias inovadoras, tem também a ver com quem nós somos como empresa e como pessoas, como gerimos a nossa empresa internamente e, com a nossa forma de pensar e trabalhar com os nossos clientes, parceiros, governos, fornecedores e comunidades.

O ambiente empresarial global está em constante mutação e exige cada vez mais de nós como empresa e como funcionários. O mundo não espera apenas que disponibilizemos os melhores produtos e serviços, mas espera também que a nossa conduta seja ética e responsável.

Sabemos que não basta fazer as coisas bem; é fundamental fazê-las da forma correcta. A forma como efetuamos o nosso trabalho é tão importante como o trabalho em si. É fundamental que a nossa conduta seja íntegra e em conformidade com as leis e os regulamentos que regem as nossas atividades a nível global.

Software para Empresas em Ribeirão Preto, Sistema para Empresas em Ribeirão Preto e todo o Brasil!



1. Cadastros: um sistema, infinitas possibilidades
2. Workflow: cadastros baseados em Workflow da organização.
3. Mensageiro: sequencial e sem perder prazos.
4. Compras: requisições, cotações online, pedidos e entradas de XML.
5. Contrato de compras: sem perder prazos.
6. Engenharia da produção: MRPI e MRPII
7. Produção: planejamentos, demandas, e controles dos lotes produzidos
8. Ordem de serviço: rastreabilidade para sempre
9. Almoxarifado: gestão
10. Laboratório: acreditado
11. Gestão da Qualidade: Controle de Documentos, RNC, SAM, SAP, SAC, Sugestões, Reclamações, Riscos, Auditorias, Treinamentos, Certificados e Laudos.
12. CRM: ganhe mais agilidade sem tantas burocracias.
13. Marketing, Eventos e Campanhas: disponibilize de forma interativa no ERP.
14. Equipe vendas: gerencie equipes de vendas.
15. Marketplace: integre com nossos parceiros.
16. Dashboard da equipe de vendas: personalize seu dashboard.
17. Pedidos vendas: online.

17. Contrato de vendas: administre facilmente.
18. NF-e: integrada e automatizada.
19. NFS-e: integre com seu município.
20. Gestão orçamentária e financeira: por centro de custos.
21. Gestão orçamentária e financeira: por conta contábil.
22. Patrimônio: gestão do seus ativos e passivos.
23. Frota própria: controle de uso.
24. Correios: já integrado.
25. SPED: ICMS/IPI
26. SPED: PIS/COFINS
27. DF-e: manifesto do destinatário. Download grátis de XML.
28. O que é o MDF-e?
29. Portaria: fique atento e dentro da lei.
30. Customizações: fáceis e rápidas.
31. Contador: portal do contador integrado ao ERP Gesthor.





✦ ✦ ✦ **Cadastrros: um sistema, infinitas possibilidades**

Gerencie cadastros de clientes, fornecedores, produtos e muito mais, tudo em um só lugar de forma flexível que se adapta às necessidades da sua empresa. Os sistemas de cadastros também são uma ótima ferramenta para coletar feedbacks. Por meio dessa ferramenta, você pode entender melhor a opinião do seu público-alvo sobre determinado produto ou serviço e sobre o atendimento.

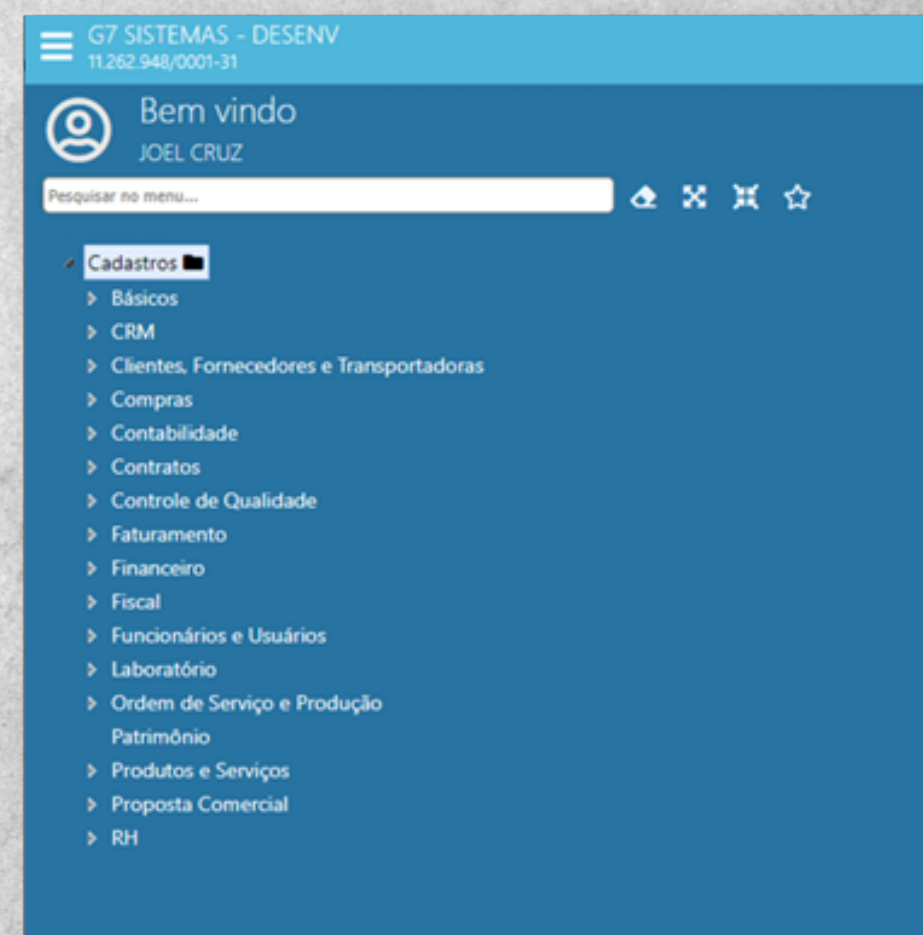

Workflow: cadastros baseados em Workflow da organização.

O significado de workflow em português é fluxo de trabalho. Ou seja, workflow é uma série organizada de tarefas que devem ser cumpridas para alcançar um objetivo específico e os principais cadastros do ERP Gesthor é baseado em um fluxo de tarefas programado pela organização. Além das tarefas da organização, os usuários tem um nível de permissão em cada campo de acordo com seu setor.

Após entender o que é workflow e seu diagrama, está na hora de entender o que é seu sistema. Geralmente, sistemas de workflow são plataformas acessadas online. Por meio delas é possível automatizar todo o fluxo de trabalho, o que facilita a comunicação entre os times e o armazenamento de dados.

Em um sistema online de workflow as atividades são executadas de forma pré-definida e coordenada. Ou seja, você configura a plataforma com etapas que devem ser realizadas e com o tempo que devem ser concluídas.

Como todo o processo é realizado de forma sequencial, primeiro vem a etapa 1, depois a 2 e assim sucessivamente. No sistema a execução dessas atividades acontece em sequência e de forma totalmente automatizada.

Além de facilitar a automação de atividades repetitivas, esses sistemas também ajudam na análise de documentos e dados, já que é possível anexar arquivos às tarefas e as plataformas geram relatórios a partir dessas informações.

Um dos principais objetivos dos sistemas de workflows é facilitar a gestão dos fluxos de trabalho, otimizar o tempo de trabalho, detectar problemas, identificar oportunidades e, claro, ajudar no desempenho dos colaboradores.

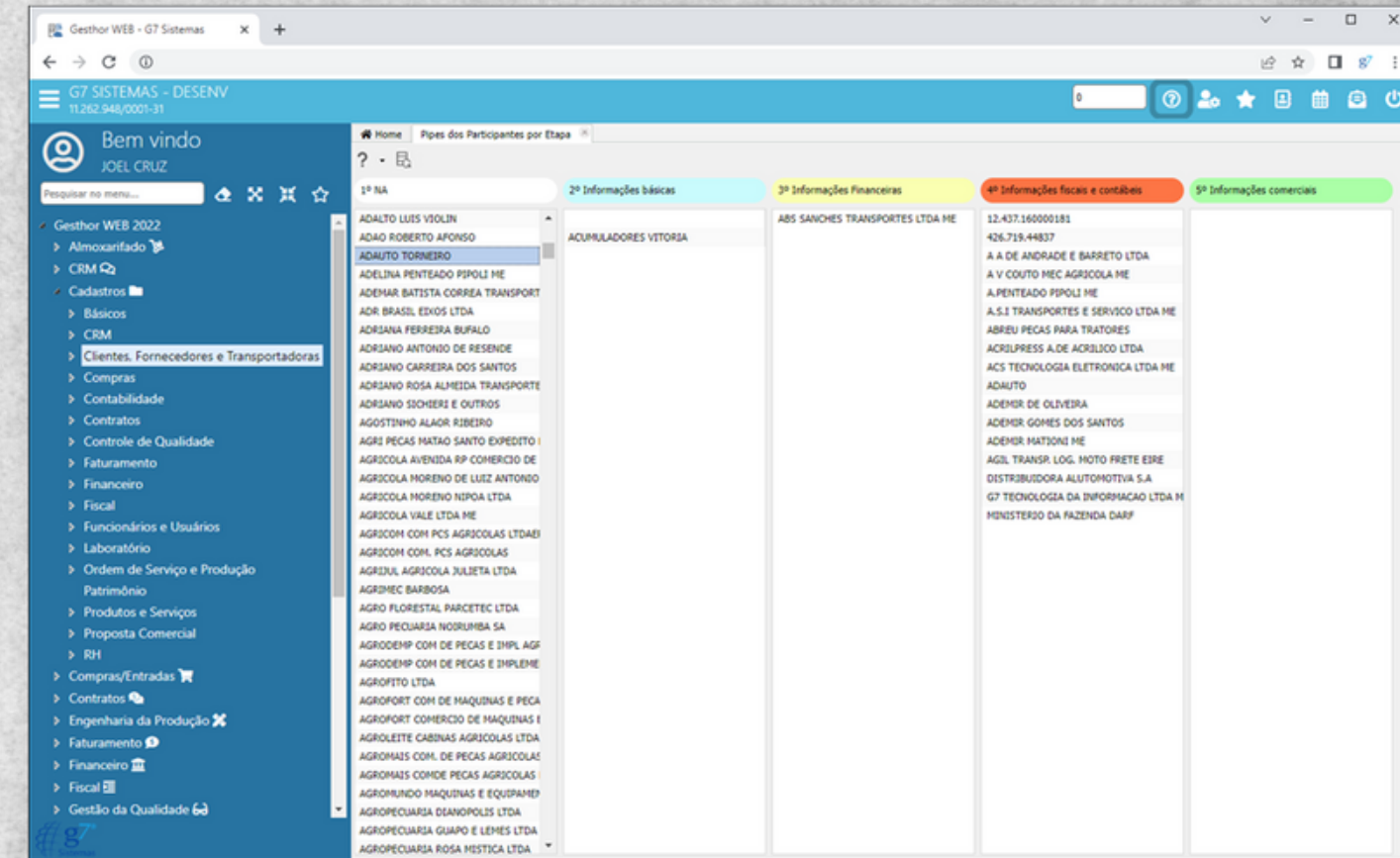

✦✦ Mensageiro: sequencial e sem perder prazos.

Rotinas de mensagens automáticas podem ser parametrizadas para que a equipe receba pelo próprio sistema ou por e-mail as rotinas sequenciais necessárias.

The screenshot displays a web application interface for 'G7 SISTEMAS - DESENV'. The main area is a form titled 'Letras de XML de NF-e de entrada'. It includes a search bar and a 'Validar data de emissão' checkbox. The form is divided into two sections: 'Informações contidas na NF-e' and 'Empresa/Remetente'. The first section contains fields for 'Número de operação', 'Data de emissão', 'Data de entrada', 'Série', 'Modulo', 'Número da nota fiscal', and 'Chave da NF-e'. The second section contains fields for 'Id empresa/remetente', 'Nome/Razão Social', 'CNPJ', 'IE', 'Endereço', 'Número', 'Complemento', 'Bairro', 'Id cidade', 'Cidade', 'Id UF', 'Estado', 'CEP', and 'Regime entrada'. A file upload area on the left prompts the user to 'Escolha um arquivo clicando ou arrastando-o aqui.'

The screenshot shows a web application interface for 'G7 SISTEMAS - DESENV' with a user profile for 'JOEL CRUZ'. The main area displays a table titled 'Agenda' with columns for 'Data', 'Hora', 'Finalizado', 'Assunto', 'Histórico', and 'Link com o Objeto'. The table contains several rows of workflow tasks.

Data	Hora	Finalizado	Assunto	Histórico	Link com o Objeto
05/07/2023	14:16:27	Sim	WORKFLOW	Providenciar ação Workflow Informações básicas na RNC de ID: 4	R.N.C. Relatório de Não Conformidade
05/07/2023	14:18:42	Sim	WORKFLOW	Providenciar ação Workflow Informações Gestão da Qualidade na SAC/SI	SAC/P - Solicitação de Ação Corretiva/Preventiva
05/07/2023	14:20:15	Sim	WORKFLOW	Providenciar ação Workflow Informações básicas na SAM de ID: 5	SAM - Solicitação de Ação de Melhoria
05/07/2023	14:21:23	Sim	WORKFLOW	Providenciar ação Workflow Informações básicas no Controle de Docume	Controle de documentos - Qualidade
05/07/2023	14:22:20	Sim	WORKFLOW	Providenciar ação Workflow Informações básicas no Controle de Riscos c	PRD0156
04/07/2023	12:58:01	Sim	AMBIENTE	Providenciar ação Workflow Informações básicas no cadastro de partici	Cadastro de Participantes (Clientes, Fornecedores e Transportadoras)
04/07/2023	17:52:20	Sim	AMBIENTE	Providenciar ação Workflow Informações básicas no cadastro de partici	Cadastro de Participantes (Clientes, Fornecedores e Transportadoras)
04/07/2023	14:07:34	Sim	AMBIENTE	Providenciar ação Workflow Informações básicas no cadastro de partici	Cadastro de Participantes (Clientes, Fornecedores e Transportadoras)
04/07/2023	13:16:44	Sim	CONTROLE DE	Providenciar ação Workflow Informações Gestão da Qualidade no cadast	Tabela de Produtos, Bens, Serviços e Estoque...

✦✦ Compras: requisições, cotações online, pedidos e entradas de XML.

Nossa plataforma de compras é um componente de gestão que ajuda empresas a monitorar e gerenciar o estoque onde o departamento de compras possa de forma dinâmica ter maior interatividade através do portal de Fornecedores.

✦ ✦ ✦ Contrato de compras: sem perder prazos.

Nossa gestão de contrato de compras vai ajudar a monitorar os contratos cujo tenham prazos de vencimentos e seus consumidos.

Id item	Descrição	Quantidade prevista	Valor unitário	ID
1	ALCOOL 70	0	1	1
10003	ANEL	150	100	3
2	BATERIA LG BL54SH	100	1	2
370303	TANQUE 1	10	1,33	4

Compor roteiro

Roteiro: CORTE

Etapas, Máquinas e Ferramentas | Especialidades | Engenharia

- 01-R1-CORTE
- 02-Etapas
 - Acompanhar implantacao do modelo de orcamento
 - Embalagem
- 03-Máquinas
- 05-Especialidades
- 04-Ferramentas
- CHAVE DE CONTATO

✦ ✦ ✦ Engenharia da produção: MRPI e MRPII

Nosso sistema integra de forma inteligente as demandas de materiais, recursos humanos, capacidade de produção e fluxo de materiais. Com o MRPI, você terá um planejamento preciso das necessidades de materiais, evitando faltas ou excessos de estoque. Já o MRPII abrange o planejamento global da produção, integrando todas as áreas da empresa.



✦ ✦ Produção: planejamentos, demandas, e controles dos lotes produzidos

O planejamento de demanda é um processo de gerenciamento da cadeia de suprimentos que permite que uma empresa projete a demanda futura e customize com sucesso a produção da empresa, sejam produtos ou serviços, de acordo com essas projeções.

ID	Cor situação	Status	Contato	Cidade	Técnico responsável	Ca
383	●	Aberta		CRAVINH		
382	●	Aberta		CRAVINH		
381	●	Aberta	O MESMO	RIBEIRAC	VANDERLEI F	
380	●	Aberta		RIBEIRAC	JOÃO	
379	●	Aberta	JOSE	CRAVINH		
378	●	Aberta	O PRÓPRIO	RIBEIRAC		
374	●	Em produção		RIBEIRAC		
373	●	Aberta		RIBEIRAC		
372		Aguardando cliente aprovar		RIBEIRAC	VANDERLEI F	
360	●	Em produção	O PRÓPRIO	RIBEIRAC		
359	●	Aberta		RIBEIRAC		
357	●	Em produção		RIBEIRAC		

✦ ✦ Ordem de serviço: rastreabilidade para sempre

A rastreabilidade na ordem de serviço permite uma ação orientada, tornando os processos mais eficazes, ou seja, maior produtividade com custos mais baixos, uma vez que depois de mapeado pode-se diagnosticar com mais facilidade qualquer problema que surja para emperrar o fluxo, identificar e eliminar os gargalos que drenam a eficiência.

Item	UOM	Quantidade	Unit Price	Total Price
CONSUMÍVEL PARA MANUTENÇÃO DE EQUIPAMENTOS	Mts	1,00	4,00	4,00
Serviço 1	Mts	1,00	4,00	4,00



✦✦ Almojarifado: gestão

Organização e procedimentos de recebimentos, entregas e muita segurança. Os fatores mais importantes para obtenção de eficiência nos processos envolvendo movimentação de materiais são os planejamentos e as implantações adequadas de uma boa estrutura física.

DATA EMISSÃO	EMPRESA	PRODUTO
10/05/2017	LABORATÓRIO DE ANÁLISES PATOLÓGICAS E BIOLÓGICAS	7476
LABORATÓRIO DE ANÁLISES PATOLÓGICAS E BIOLÓGICAS	LABORATÓRIO DE ANÁLISES PATOLÓGICAS E BIOLÓGICAS	LABORATÓRIO DE ANÁLISES PATOLÓGICAS E BIOLÓGICAS
LABORATÓRIO DE ANÁLISES PATOLÓGICAS E BIOLÓGICAS		

OPERACIONAL	ANÁLISE GRANULOMÉTRICA	QUÍMICA	DETOR	LABORATÓRIO II	
ANÁLISE GRANULOMÉTRICA INTERNA					
ÁREA DE CONTROLE					
PERÍODO	IDENTIFICAÇÃO	PESO	TIPO	MODALIDADE	TIPO
INÍCIO	INÍCIO	INÍCIO	INÍCIO	INÍCIO	INÍCIO
01/01	01/01	01/01	01/01	01/01	01/01
02/01	02/01	02/01	02/01	02/01	02/01
03/01	03/01	03/01	03/01	03/01	03/01
04/01	04/01	04/01	04/01	04/01	04/01
05/01	05/01	05/01	05/01	05/01	05/01
06/01	06/01	06/01	06/01	06/01	06/01
07/01	07/01	07/01	07/01	07/01	07/01
08/01	08/01	08/01	08/01	08/01	08/01
09/01	09/01	09/01	09/01	09/01	09/01
10/01	10/01	10/01	10/01	10/01	10/01
11/01	11/01	11/01	11/01	11/01	11/01
12/01	12/01	12/01	12/01	12/01	12/01
13/01	13/01	13/01	13/01	13/01	13/01
14/01	14/01	14/01	14/01	14/01	14/01
15/01	15/01	15/01	15/01	15/01	15/01
16/01	16/01	16/01	16/01	16/01	16/01
17/01	17/01	17/01	17/01	17/01	17/01
18/01	18/01	18/01	18/01	18/01	18/01
19/01	19/01	19/01	19/01	19/01	19/01
20/01	20/01	20/01	20/01	20/01	20/01
21/01	21/01	21/01	21/01	21/01	21/01
22/01	22/01	22/01	22/01	22/01	22/01
23/01	23/01	23/01	23/01	23/01	23/01
24/01	24/01	24/01	24/01	24/01	24/01
25/01	25/01	25/01	25/01	25/01	25/01
26/01	26/01	26/01	26/01	26/01	26/01
27/01	27/01	27/01	27/01	27/01	27/01
28/01	28/01	28/01	28/01	28/01	28/01
29/01	29/01	29/01	29/01	29/01	29/01
30/01	30/01	30/01	30/01	30/01	30/01
31/01	31/01	31/01	31/01	31/01	31/01
32/01	32/01	32/01	32/01	32/01	32/01
33/01	33/01	33/01	33/01	33/01	33/01
34/01	34/01	34/01	34/01	34/01	34/01
35/01	35/01	35/01	35/01	35/01	35/01
36/01	36/01	36/01	36/01	36/01	36/01
37/01	37/01	37/01	37/01	37/01	37/01
38/01	38/01	38/01	38/01	38/01	38/01
39/01	39/01	39/01	39/01	39/01	39/01
40/01	40/01	40/01	40/01	40/01	40/01
41/01	41/01	41/01	41/01	41/01	41/01
42/01	42/01	42/01	42/01	42/01	42/01
43/01	43/01	43/01	43/01	43/01	43/01
44/01	44/01	44/01	44/01	44/01	44/01
45/01	45/01	45/01	45/01	45/01	45/01
46/01	46/01	46/01	46/01	46/01	46/01
47/01	47/01	47/01	47/01	47/01	47/01
48/01	48/01	48/01	48/01	48/01	48/01
49/01	49/01	49/01	49/01	49/01	49/01
50/01	50/01	50/01	50/01	50/01	50/01
51/01	51/01	51/01	51/01	51/01	51/01
52/01	52/01	52/01	52/01	52/01	52/01
53/01	53/01	53/01	53/01	53/01	53/01
54/01	54/01	54/01	54/01	54/01	54/01
55/01	55/01	55/01	55/01	55/01	55/01
56/01	56/01	56/01	56/01	56/01	56/01
57/01	57/01	57/01	57/01	57/01	57/01
58/01	58/01	58/01	58/01	58/01	58/01
59/01	59/01	59/01	59/01	59/01	59/01
60/01	60/01	60/01	60/01	60/01	60/01
61/01	61/01	61/01	61/01	61/01	61/01
62/01	62/01	62/01	62/01	62/01	62/01
63/01	63/01	63/01	63/01	63/01	63/01
64/01	64/01	64/01	64/01	64/01	64/01
65/01	65/01	65/01	65/01	65/01	65/01
66/01	66/01	66/01	66/01	66/01	66/01
67/01	67/01	67/01	67/01	67/01	67/01
68/01	68/01	68/01	68/01	68/01	68/01
69/01	69/01	69/01	69/01	69/01	69/01
70/01	70/01	70/01	70/01	70/01	70/01
71/01	71/01	71/01	71/01	71/01	71/01
72/01	72/01	72/01	72/01	72/01	72/01
73/01	73/01	73/01	73/01	73/01	73/01
74/01	74/01	74/01	74/01	74/01	74/01
75/01	75/01	75/01	75/01	75/01	75/01
76/01	76/01	76/01	76/01	76/01	76/01
77/01	77/01	77/01	77/01	77/01	77/01
78/01	78/01	78/01	78/01	78/01	78/01
79/01	79/01	79/01	79/01	79/01	79/01
80/01	80/01	80/01	80/01	80/01	80/01
81/01	81/01	81/01	81/01	81/01	81/01
82/01	82/01	82/01	82/01	82/01	82/01
83/01	83/01	83/01	83/01	83/01	83/01
84/01	84/01	84/01	84/01	84/01	84/01
85/01	85/01	85/01	85/01	85/01	85/01
86/01	86/01	86/01	86/01	86/01	86/01
87/01	87/01	87/01	87/01	87/01	87/01
88/01	88/01	88/01	88/01	88/01	88/01
89/01	89/01	89/01	89/01	89/01	89/01
90/01	90/01	90/01	90/01	90/01	90/01
91/01	91/01	91/01	91/01	91/01	91/01
92/01	92/01	92/01	92/01	92/01	92/01
93/01	93/01	93/01	93/01	93/01	93/01
94/01	94/01	94/01	94/01	94/01	94/01
95/01	95/01	95/01	95/01	95/01	95/01
96/01	96/01	96/01	96/01	96/01	96/01
97/01	97/01	97/01	97/01	97/01	97/01
98/01	98/01	98/01	98/01	98/01	98/01
99/01	99/01	99/01	99/01	99/01	99/01
100/01	100/01	100/01	100/01	100/01	100/01

Bem vindo
JOEL CRUZ

Almojarifado

- Confirmação de utilização de materiais na produção de lançamentos de LDI200W (6913)
- Contagem de estoque cíclico e rotativo (6738)
- Empréstimo e bens e ferramentas (6749)
- Empréstimo e devoluções de materiais (6746)
- Entradas e saídas de E.P.I. em OS externa (6741)
- Entradas e saídas de estoque por O.S. de campo (6744)
- Entradas e saídas de estoque por O.S. sem definir equipamento (6742)
- Entradas e saídas de materiais de consumo (6745)
- Entradas e saídas de materiais de perda e sobra (6748)
- Entradas e saídas de produtos por fatura (6743)
- Entradas e saídas no estoque de E.P.I. (6740)
- Entradas e saídas por equipamento O.S. (6739)
- Expedições de faturas e notas fiscais eletrônicas (6754)
- Expedições de pedidos (6753)
- Manutenção no estoque (6691)
- Materiais reservados aguardando imprimir etiquetas (LDI200W) (6911)
- Movimentações entre armazens (6917)
- Reserva de materiais para OS (6747)
- Retorno de consignação (6755)
- Tomar Empréstimo [Item de propriedade de terceiros em posse do informante] (6756)
- Transferências entre armazens aguardando confirmação (6918)
- Transferências entre armazens cancelados (6920)
- Transferências entre armazens confirmados (6919)
- Transferência entre armazens (6921)
- Troca de materiais vendidos com defeito (6757)

✦✦ Laboratório: acreditado

Realiza análises físico-químicas em laboratório, prepara soluções e controla a qualidade de produtos e matéria-prima. Elabora procedimentos técnicos de análises patológicas e fluídas biológicas e verifica a adequação do material coletado.

✦✦ Gestão da Qualidade: Controle de Documentos, RNC, SAM, SAP, SAC, Sugestões, Reclamações, Riscos, Auditorias, Treinamentos, Certificados e Laudos.

A gestão da qualidade empenha-se integralmente nas tarefas, direcionando projetos com menos falhas e erros. O seu objetivo principal é garantir que todos os processos sigam padrões de alta qualidade, e é crucial garantir que esteja alinhada a uma cultura interna de melhoria contínua.

✦✦ CRM: ganhe mais agilidade sem tantas burocracias.

O CRM armazena informações de clientes atuais e potenciais – nome, endereço, número de telefone, etc –, e suas atividades e pontos de contato com a empresa, incluindo visitas a sites, ligações telefônicas, e-mails, entre outras interações.

Marketing, Eventos e Campanhas: disponibilize de forma interativa no ERP.

O marketing de eventos busca otimizar todas as ações de divulgação e vendas, sendo hoje um dos grandes responsáveis pelo seu sucesso. Isso acontece por meio de uma série de estratégias, práticas e técnicas, que sempre visam atingir ao público-alvo.

Car	Constit	Titulo	Status	Veículo comunicação	Data início	Data final
TT		TTE	Criada	AA	02/05/2022	02/05/2022
TE		TESTANDO INTEGRAÇÃO	Interrompido	MERCADO LIVRE	02/02/2021	02/02/2021
AI		Alforge Lateral Losango 121 Course Uno PT	Interrompido	MERCADO LIVRE	02/02/2020 22:01:00	02/04/2020 04:00

Car situação pedido	Car situação cliente	Situação do cliente	Data previsão	Status do pedido	Data pedido	Total	Endereço digital
ATIVO	ATIVO	ATIVO	24/08/2022	Reserva	24/08/2022	5,00	RODOVIA ANHANGUERA KM 296
ATIVO	ATIVO	ATIVO	24/08/2022	Reserva	24/08/2022	5,00	RODOVIA ANHANGUERA KM 296
ATIVO	ATIVO	ATIVO	24/08/2022	Reserva	24/08/2022	5,00	RODOVIA ANHANGUERA KM 296
ATIVO	ATIVO	ATIVO	17/08/2022	Prospect	17/08/2022	275,64	
ATIVO	ATIVO	ATIVO	17/08/2022	Prospect	17/08/2022	275,64	
ATIVO	ATIVO	ATIVO	17/08/2022	Prospect	17/08/2022	826,98	
ATIVO	ATIVO	ATIVO	17/08/2022	Prospect	17/08/2022	20,77	
ATIVO	ATIVO	ATIVO	17/08/2022	Prospect	17/08/2022	275,64	
ATIVO	ATIVO	Faturado	25/07/2022	Faturado	25/07/2022	3.264,20	RUA ALICE ALLEN SAAGE
ATIVO	ATIVO	Faturado	07/04/2022	Faturado	07/04/2022	5,00	AV BALDAR
ATIVO	ATIVO	Reserva	07/04/2022	Reserva	07/04/2022	5,00	SETO SAO JOSE KM 12 E 13
ATIVO	ATIVO	Reserva	07/04/2022	Reserva	07/04/2022	5,00	RUA CEL. CLEMENTINO
ATIVO	ATIVO	Reserva	07/04/2022	Reserva	07/04/2022	5,00	RUA DUQUE DE CAVALS, 308
ATIVO	ATIVO	Reserva	04/04/2022	Reserva	04/04/2022	5,00	FAZENDA SANTO ANTONIO
ATIVO	ATIVO	Reserva	04/04/2022	Reserva	04/04/2022	5,00	FAZENDA CAPAO DO ACUDE
ATIVO	ATIVO	Reserva	04/04/2022	Reserva	04/04/2022	5,00	FAZENDA CAPAO DO ACUDE
INATIVO	ATIVO	Reserva	18/04/2022	Reserva	18/04/2022	181,50	RUA JOSÉ BORGES
ATIVO	ATIVO	Reserva	14/02/2022	Reserva	14/02/2022	181,50	RUA DUQUE DE CAVALS, 308
ATIVO	ATIVO	Reserva	14/02/2022	Reserva	14/02/2022	94,40	RODOVIA ANHANGUERA
ATIVO	ATIVO	Reserva	14/02/2022	Reserva	14/02/2022	94,40	RODOVIA ANHANGUERA
ATIVO	ATIVO	Reserva	09/02/2022	Reserva	09/02/2022	17,80	FAZENDA CAPAO DO ACUDE
ATIVO	ATIVO	Opportunidade (Ganho)	08/02/2022	Opportunidade (Ganho)	08/02/2022	3.270,50	
ATIVO	ATIVO	Reserva	02/02/2022	Reserva	02/02/2022	23,10	SETO SAO PEDRO
ATIVO	ATIVO	Reserva	02/02/2022	Reserva	02/02/2022	1,87	FAZENDA NOSSA SENHORA APARECIDA

Equipe vendas: gerencie equipes de vendas.

Uma equipe de vendas precisa funcionar como um time de consultores sobre a empresa e o mercado. Esses profissionais precisam de treinamento constante, apoio tecnológico, ambiente propício para o crescimento e metas claras, entre outros fatores, para ter um desempenho ótimo.



✦✦ Marketplace: integre com nossos parceiros.

Nossa plataforma fará a centralização e o controle de estoque, contábil e fiscal da empresa.

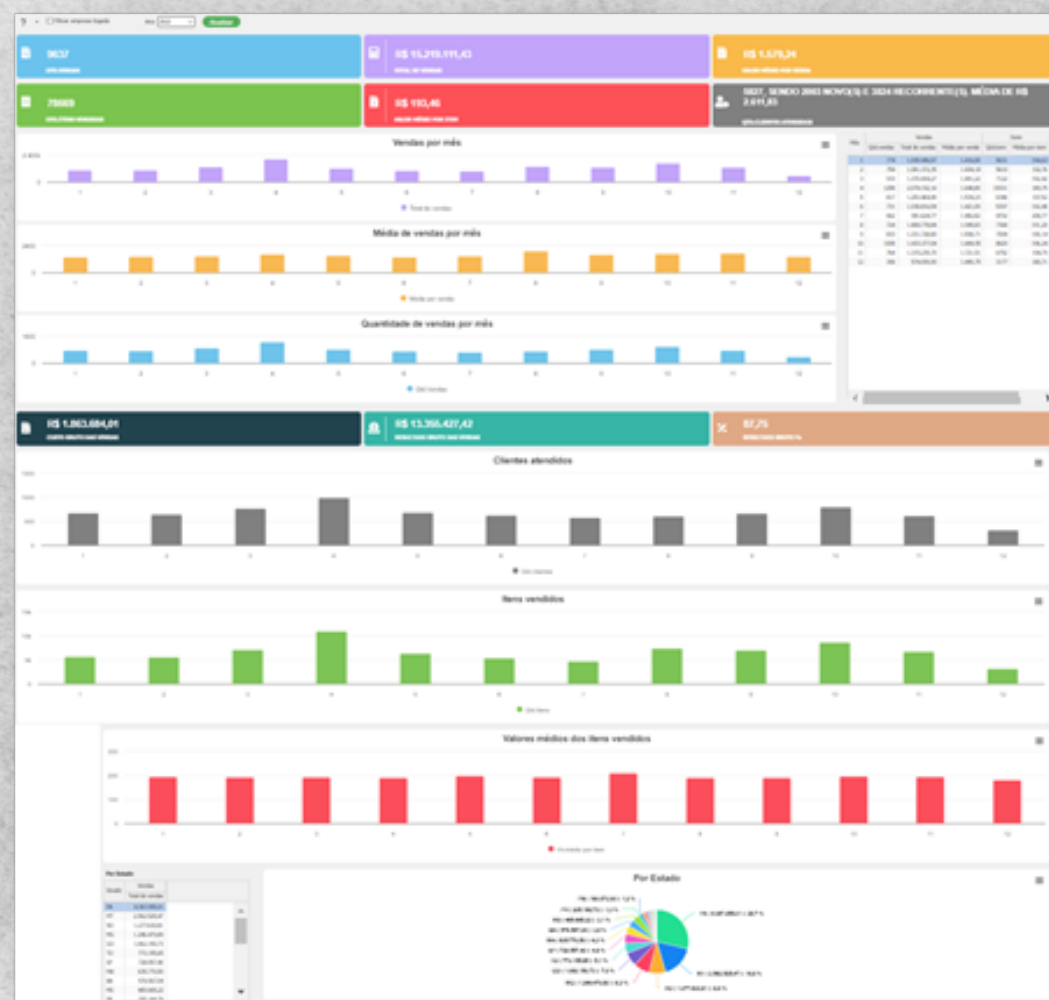

✦✦ Dashboard da equipe de vendas: personalize seu dashboard.

Uma equipe de vendas precisa funcionar como um time de consultores sobre a empresa e o mercado. Esses profissionais precisam de treinamento constante, apoio tecnológico, ambiente propício para o crescimento e metas claras, entre outros fatores, para ter um desempenho ótimo.

✦✦ Pedidos vendas: online.

Para acompanhar seus resultados mais de perto e aprender com o histórico de compra dos seus clientes, é vital anotar todos os seus pedidos de vendas. Além de colocar a data certinha, o conteúdo do pedido e, claro, as informações do cliente onde também pode ser interessante anotar os detalhes do trabalho.

✦✦ Contrato de vendas: administre facilmente.

O Contrato de Venda estipula os compromissos entre as partes nos negócios mercantis e a empresa administra seus compromissos.



✦✦ NF-e: integrada e automatizada.

O Sistema Integrado para Emissão de nota fiscal eletrônica NF-e é um software que facilita o gerenciamento e a emissão das notas eletrônicas da sua empresa. O programa possui recursos avançados e promete suprir todas as suas necessidades.

RECEBEMOS DE GF SISTEMAS - DESENV		IDENTIFICAÇÃO E ASSINATURA DO RECEBEDOR NOME LEIVEL		NF-e	
DATA DO RECEBIMENTO				Nº: 575	Modelo: 55
				Série: 1	
GF SISTEMAS - DESENV			DANFE Documento Auxiliar da Nota Fiscal Eletrônica		CONTROLE DO FISCO
RUA ALICE ALEM SAADLI* 855 CJ 501 - NOVA RIBEIRANEA CEP: 14096-746 RIBEIRAO PRETO-SP			0-ENTRADA 1-SAIDA		
Fone: (16) 36299191 Fax: (16) 36299191 CPF: 11.262.948/0001-31 IE: 562.840.730.118			Nº: 575 Série: 1 Modelo: 55 FL: 1/1		
NATUREZA DE OPERAÇÃO VENDA NO ESTADO IND			CHAVE DE ACESSO: 35150911262948000131550010000005751000005757		
DESTINATARIO / REMETENTE			Nº PROTOCOLO SEFAZ: 135150003568533 Nº RECIBO SEFAZ: 351000093019627		
NOME RAZÃO SOCIAL CONSUMIDOR		CPF	DATA DA EMISSÃO		DATA DA SAÍDA
		000.000.000-00	02/09/2015		
ENDEREÇO		CEP	MUNICÍPIO		UF
RUA SAO SIMAO		00000-000	SAO SIMAO		GO
BARRIO: NA		TELEFONE	INSCRIÇÃO		
		16 394730531	ISENTO		
FATURA DE					
100,00 575/1 02/09/2015					
CÁLCULO DO IMPORTE					
BASE DE CÁLCULO DE ICMS	VALOR DO ICMS	ICMS ST.	ICMS ST.	VALOR TOTAL DOS PRODUTOS	
0,00	0,00			100,00	
VALOR DO FRETE	DESCONTO	SEGURO	OUTRAS DESPESAS	ACESSÓRIOS	VALOR TOTAL DA NOTA
0,00	0,00	0,00	0,00	0,00	100,00
TRANSPORTADORA E VOLUME					
NOME RAZÃO	FRETE POR CONTA		PLACA DO VEICULO	EMP/CPF	
TRANSPORTADORA	0				
ENGENHO			INSCRIÇÃO ESTADUAL		
RUA SANTOS			35.705.1799154		
QUANTIDADE	ESPECIE	NUMERO	PESO BRUTO	PESO LIQUIDO	
1	VOLUME		5,000	5,000	
DESCRIÇÃO DOS PRODUTOS E SERVIÇOS					
1 ALCOOL 70					
CNPJ: 11.262.948/0001-31					
CNPJ: 11.262.948/0001-31					
CNPJ: 11.262.948/0001-31					
CNPJ: 11.262.948/0001-31					

✦✦ NFS-e: integre com seu município.

O Sistema Integrado para Emissão de nota fiscal eletrônica de serviço NFS-e é um software que facilita o gerenciamento e a emissão das notas de serviço eletrônicas da sua empresa. O programa possui recursos avançados e promete suprir todas as suas necessidades.

PREFEITURA MUNICIPAL DE RIBEIRÃO PRETO SECRETARIA MUNICIPAL DA FAZENDA		Série do documento Nota Fiscal de Serviço Eletrônica NFS-e	
Identificação da Nota Fiscal Eletrônica			
Data Emissão	Número de NFS	Código de Verificação de Autenticidade	Número da Nota Fiscal
02/09/2015	448	8 9 00 77	742be8ae-361e-41a9-8b62-ae27e911ba0e
Natureza de Operação Tributação no município Consulte a autenticidade deste documento acessando o site: http://www.issnetonline.com.br/ribeiraopreto/online			
Dados do Prestador de Serviços			
Razão Social/Nome GF TECNOLOGIA DA INFORMACAO LTDA		Nome Fantasia GF SISTEMAS	
CPF/CNPJ	11.262.948/0001-31	Inscrição Municipal	13912801
Município		RIBEIRAO PRETO	
Endereço e CEP RUA ALICE ALEM SAADLI* 855 CJ 501-503 - NOVA RIBEIRANEA CEP: 14096-570 RIBEIRAO			
Compl. CJ 501-503		Telefone	Fone: (16) 36299191
E-mail		contato@gsistemas.com.br	
Dados do Tomador de Serviço			

✦✦✦ Gestão orçamentária e financeira: por conta contábil.

A Gestão Orçamentária e Financeira é um importante mecanismo de planejamento, controle e acompanhamento dos planos e programas que se pretende executar para alcançar determinado objetivo, considerando para isso suas receitas, despesas e prioridades.

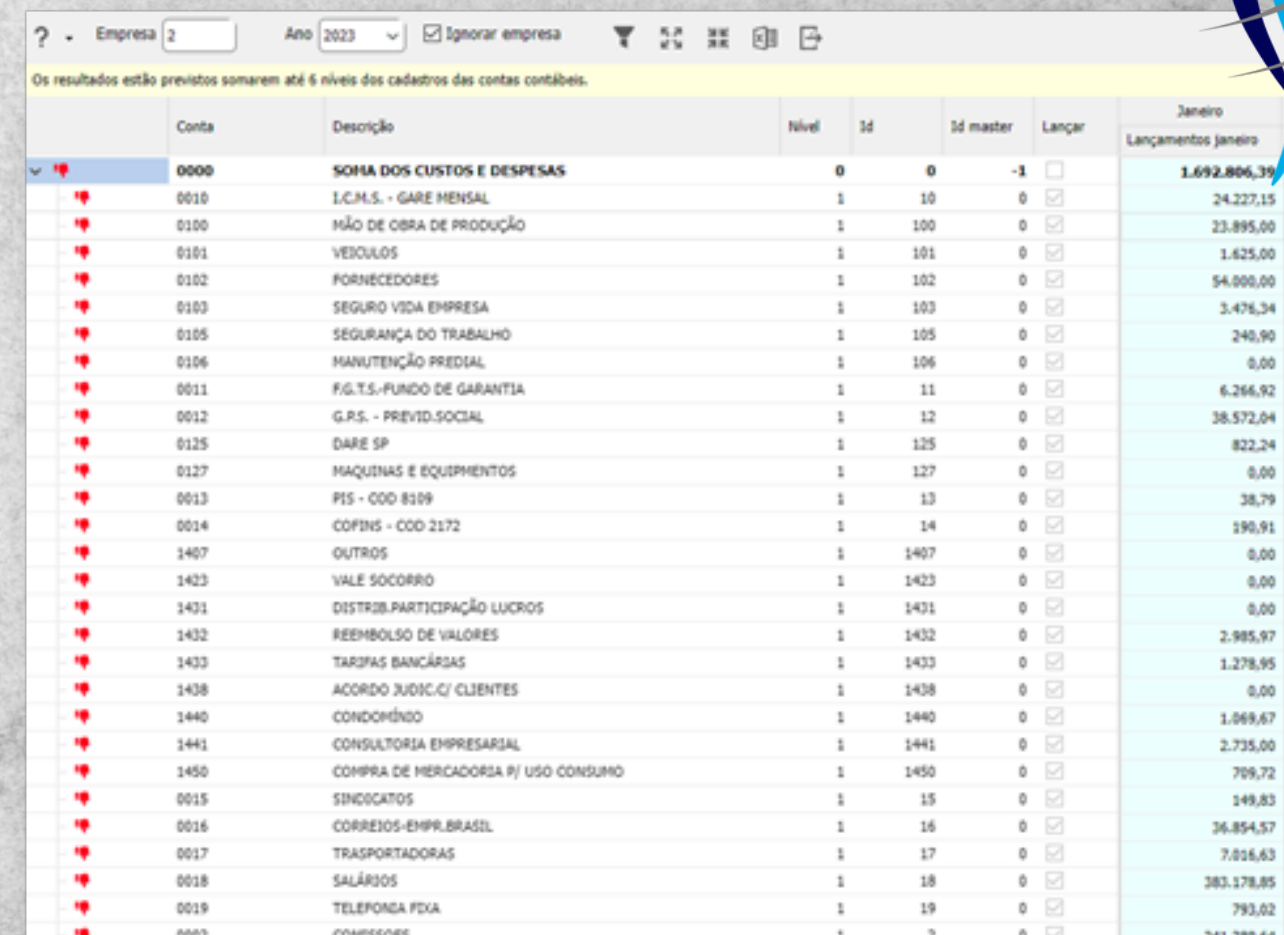

Conta	Descrição	Nível	Id	Id master	Lançar	Janeiro Lançamentos Janeiro
0000	SOMA DOS CUSTOS E DESPESAS	0	0	0	-1	1.692.806,39
0010	I.C.M.S. - GARE MENSAL	1	10	0	<input checked="" type="checkbox"/>	24.227,15
0100	MÃO DE OBRA DE PRODUÇÃO	1	100	0	<input checked="" type="checkbox"/>	23.895,00
0101	VEICULOS	1	101	0	<input checked="" type="checkbox"/>	1.625,00
0102	FORNECEDORES	1	102	0	<input checked="" type="checkbox"/>	54.000,00
0103	SEGURO VIDA EMPRESA	1	103	0	<input checked="" type="checkbox"/>	3.476,34
0105	SEGURANÇA DO TRABALHO	1	105	0	<input checked="" type="checkbox"/>	240,90
0106	MANUTENÇÃO PREDIAL	1	106	0	<input checked="" type="checkbox"/>	0,00
0011	FG.T.S-FUNDO DE GARANTIA	1	11	0	<input checked="" type="checkbox"/>	6.266,92
0012	G.R.S. - PREVID.SOCIAL	1	12	0	<input checked="" type="checkbox"/>	38.572,04
0125	DARE SP	1	125	0	<input checked="" type="checkbox"/>	822,24
0127	MAQUINAS E EQUIPAMENTOS	1	127	0	<input checked="" type="checkbox"/>	0,00
0013	PIS - COD 8109	1	13	0	<input checked="" type="checkbox"/>	38,79
0014	COFINS - COD 2172	1	14	0	<input checked="" type="checkbox"/>	190,91
1407	OUTROS	1	1407	0	<input checked="" type="checkbox"/>	0,00
1423	VALE SOCORRO	1	1423	0	<input checked="" type="checkbox"/>	0,00
1431	DISTRIB.PARTICIPAÇÃO LUCROS	1	1431	0	<input checked="" type="checkbox"/>	0,00
1432	REEMBOLSO DE VALORES	1	1432	0	<input checked="" type="checkbox"/>	2.985,97
1433	TARIFAS BANCÁRIAS	1	1433	0	<input checked="" type="checkbox"/>	1.278,95
1438	ACORDO JUDIC./ CLIENTES	1	1438	0	<input checked="" type="checkbox"/>	0,00
1440	CONDÔMÍNIO	1	1440	0	<input checked="" type="checkbox"/>	1.069,67
1441	CONSULTORIA EMPRESARIAL	1	1441	0	<input checked="" type="checkbox"/>	2.735,00
1450	COMPRA DE MERCADORIA P/ USO CONSUMO	1	1450	0	<input checked="" type="checkbox"/>	709,72
0015	SINDICATOS	1	15	0	<input checked="" type="checkbox"/>	149,83
0016	CORREIOS-EMPR.BRASIL	1	16	0	<input checked="" type="checkbox"/>	36.854,57
0017	TRANSPORTADORAS	1	17	0	<input checked="" type="checkbox"/>	7.016,63
0018	SALÁRIOS	1	18	0	<input checked="" type="checkbox"/>	383.178,85
0019	TELEFONIA FIXA	1	19	0	<input checked="" type="checkbox"/>	793,02
0003	CONTRATOS	1	3	0	<input checked="" type="checkbox"/>	741.789,64

✦✦✦ Gestão orçamentária e financeira: por centro de custos.

A Gestão Orçamentária e Financeira é um importante mecanismo de planejamento, controle e acompanhamento dos planos e programas que se pretende executar para alcançar determinado objetivo, considerando para isso suas receitas, despesas e prioridades.

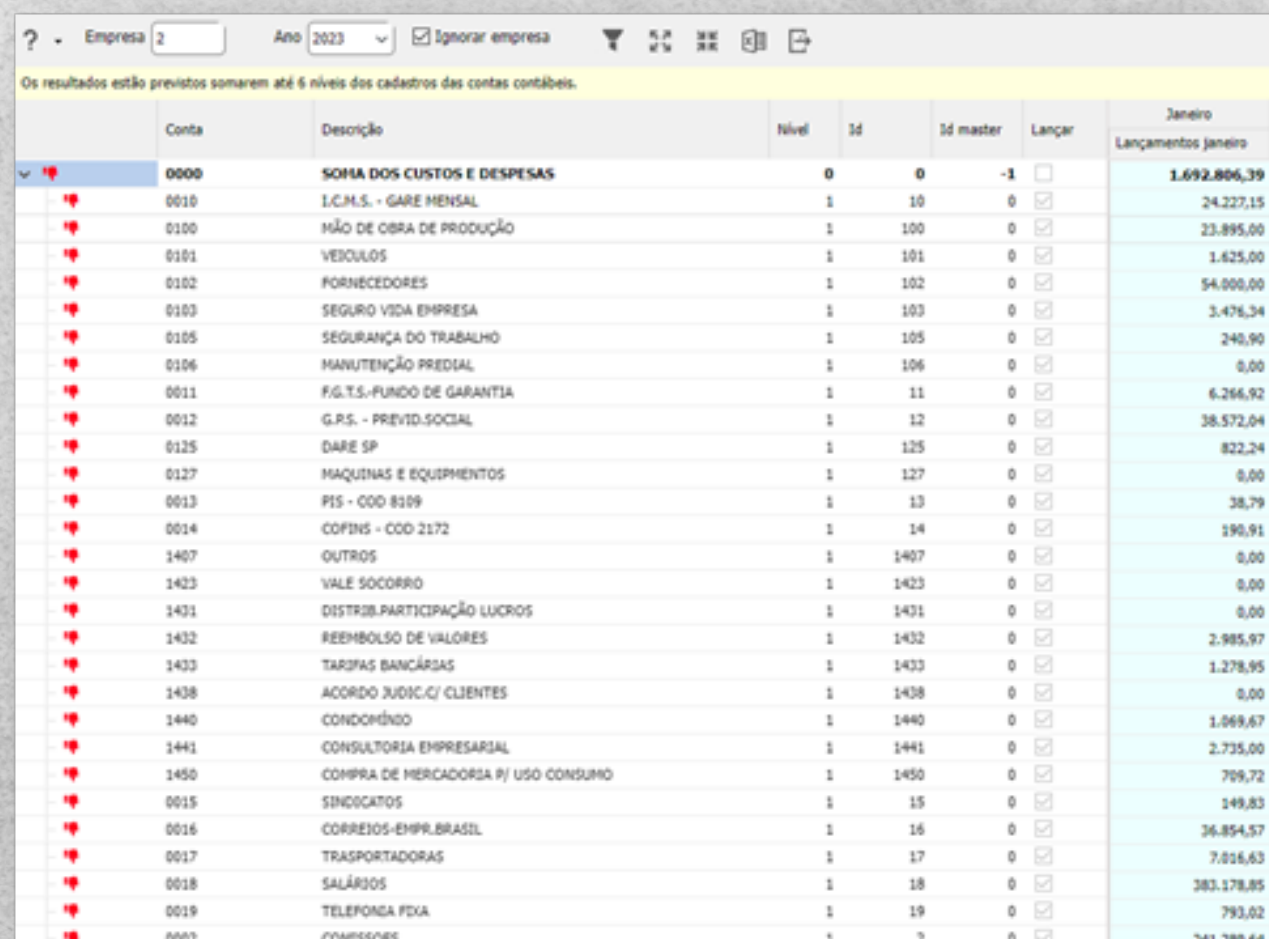

Conta	Descrição	Nível	Id	Id master	Lançar	Janeiro Lançamentos Janeiro
0000	SOMA DOS CUSTOS E DESPESAS	0	0	0	-1	1.692.806,39
0010	I.C.M.S. - GARE MENSAL	1	10	0	<input checked="" type="checkbox"/>	24.227,15
0100	MÃO DE OBRA DE PRODUÇÃO	1	100	0	<input checked="" type="checkbox"/>	23.895,00
0101	VEICULOS	1	101	0	<input checked="" type="checkbox"/>	1.625,00
0102	FORNECEDORES	1	102	0	<input checked="" type="checkbox"/>	54.000,00
0103	SEGURO VIDA EMPRESA	1	103	0	<input checked="" type="checkbox"/>	3.476,34
0105	SEGURANÇA DO TRABALHO	1	105	0	<input checked="" type="checkbox"/>	240,90
0106	MANUTENÇÃO PREDIAL	1	106	0	<input checked="" type="checkbox"/>	0,00
0011	FG.T.S-FUNDO DE GARANTIA	1	11	0	<input checked="" type="checkbox"/>	6.266,92
0012	G.R.S. - PREVID.SOCIAL	1	12	0	<input checked="" type="checkbox"/>	38.572,04
0125	DARE SP	1	125	0	<input checked="" type="checkbox"/>	822,24
0127	MAQUINAS E EQUIPAMENTOS	1	127	0	<input checked="" type="checkbox"/>	0,00
0013	PIS - COD 8109	1	13	0	<input checked="" type="checkbox"/>	38,79
0014	COFINS - COD 2172	1	14	0	<input checked="" type="checkbox"/>	190,91
1407	OUTROS	1	1407	0	<input checked="" type="checkbox"/>	0,00
1423	VALE SOCORRO	1	1423	0	<input checked="" type="checkbox"/>	0,00
1431	DISTRIB.PARTICIPAÇÃO LUCROS	1	1431	0	<input checked="" type="checkbox"/>	0,00
1432	REEMBOLSO DE VALORES	1	1432	0	<input checked="" type="checkbox"/>	2.985,97
1433	TARIFAS BANCÁRIAS	1	1433	0	<input checked="" type="checkbox"/>	1.278,95
1438	ACORDO JUDIC./ CLIENTES	1	1438	0	<input checked="" type="checkbox"/>	0,00
1440	CONDÔMÍNIO	1	1440	0	<input checked="" type="checkbox"/>	1.069,67
1441	CONSULTORIA EMPRESARIAL	1	1441	0	<input checked="" type="checkbox"/>	2.735,00
1450	COMPRA DE MERCADORIA P/ USO CONSUMO	1	1450	0	<input checked="" type="checkbox"/>	709,72
0015	SINDICATOS	1	15	0	<input checked="" type="checkbox"/>	149,83
0016	CORREIOS-EMPR.BRASIL	1	16	0	<input checked="" type="checkbox"/>	36.854,57
0017	TRANSPORTADORAS	1	17	0	<input checked="" type="checkbox"/>	7.016,63
0018	SALÁRIOS	1	18	0	<input checked="" type="checkbox"/>	383.178,85
0019	TELEFONIA FIXA	1	19	0	<input checked="" type="checkbox"/>	793,02
0003	CONTRATOS	1	3	0	<input checked="" type="checkbox"/>	741.789,64



✦ ✦ Patrimônio: gestão do seus ativos e passivos.

O controle patrimonial se caracteriza por ser um processo contábil e ou de gestão e gerenciamento do patrimônio de uma companhia. Ou seja, é por meio desse processo que o gestor acompanhará tudo o que envolve seus ativos e passivos.

Home Cadastro de Patrimônio

Id: 4

Tipo de Bem: Ferramentas

Tipo de Objeto: Bem

Id do bem principal:

Item de compra: CHAVE DE CONTATO

Id Lote/Série:

Função principal:

Empresa: 07 SISTEMAS - DESENV

Centro de custo: FABRICA

Classe do bem: IMOBILIZADO

Num.Pedido:

Valor Seguro: 0.00

Desgastado: 0.00

Capacidade: 100.00

Valor Estimado: 0.00

Frequência:

Saídas e entradas de veículos próprios

Motorista	Retornou (Sim/Não)	Cor indicativa	Placa do veículo	Chassi	Veículo	Data saída	Hora saída	KM saída	Data retorno	H
CRISTIANE	Sim	●	AAA-1234	98WZZZGOLBOLINHA	GOL BOLINHA	21/10/2020	23:25:16	66565	21/10/2020	2
JOEMIR C S	Sim	●	AAA-1234	98WZZZGOLBOLINHA	GOL BOLINHA	18/02/2022	18:15:19	150000	18/02/2022	1
ANDRÉ PEL	Não	●	AAA-1234	98WZZZGOLBOLINHA	GOL BOLINHA	01/11/2022	12:16:47	150000		

✦ ✦ Frota própria: controle de uso.

Nosso sistema de gestão de frotas é importante para coletar dados sobre a condução do veículo.



✦✦ **Correios: já integrado.**

De forma integrada em nossa plataforma, consulte CEP, rastreie encomendas, geração das etiquetas e PLP para encomendas que são geridas pelos Correios.



✦✦ **SPED: ICMS/IPI**

O SPED Fiscal é o processo de escrituração digital da Receita Federal – este documento também pode ser chamado de EFD ICMS/IPI.



✦✦ SPED: PIS/COFINS

O SPED Fiscal é o processo de escrituração digital da Receita Federal – este documento também pode ser chamado de EFD PIS/COFINS.



FISCAL

Configurações											
Empresa: <input type="text" value="1"/> CNPJ: <input type="text"/> Estado: <input type="text" value="SP"/> <input type="text" value="35"/> Data inicial: <input type="text" value="04/04/2023"/> Data final: <input type="text" value="15/04/2023"/> Ordem: <input type="text" value="Do maior para menor"/>											
Informações da NF-e											
Chave	Número	Data emissão	Valor	NSU	Tem pedido	Status do manifesto	Ações manifesto	Fez entrada	Id pedido	Fez entrada do XML	Id entrada do XML
3523060957241500010455001000006046300000	000006046	19/04/2023	122,40	127231	Y	✓	🗑️			19651	b
3523060957241500010455001000006046300000	000006046	19/04/2023	10.765,88	127230	Y	✓	🗑️			19634	b
35230604288142000157550010000006261203431	00000626	19/04/2023	105,00	127229	Y	✓	🗑️			19651	b
35230604288142000157550010000006261203431	00000626	19/04/2023	105,00	127223	Y	✓	🗑️			19634	b
3523060957241500010455001000006046300000	000006046	19/04/2023	122,40	127225	Y	✓	🗑️			19628	b
35230604288142000157550010000006261203431	00000626	19/04/2023	105,00	127223	Y	✓	🗑️			19628	b
3523060957241500010455001000006046300000	000006046	19/04/2023	10.765,88	127219	Y	✓	🗑️			19628	b
3523060957241500010455001000006046300000	000006046	16/04/2023	30.780,00	127141	Y	✓	🗑️	✓		19628	b
3523060957241500010455001000006046300000	000006046	16/04/2023	30.780,00	127139	Y	✓	🗑️	✓		19628	b
3523060071357700014055001000032476190118	000032476	15/04/2023	21.700,00	127137	Y	✓	🗑️	✓		19635	b
3523060071357700014055001000032476190118	000032477	15/04/2023	12.900,00	127136	Y	✓	🗑️	✓		19636	b
3523061143255100014055001000008953000781	00000895	15/04/2023	244,00	127119	Y	✓	🗑️	✓		19632	b
3523060829795300014355001000000933000034	00000093	15/04/2023	1.870,00	127118	Y	✓	🗑️	✓		19617	b
3523060071357700014055001000032476190118	000032477	15/04/2023	12.900,00	127115	Y	✓	🗑️	✓		19636	b
3523060071357700014055001000032476190118	000032476	15/04/2023	21.700,00	127114	Y	✓	🗑️	✓		19635	b
3523060829795300014355001000000933000034	00000093	15/04/2023	1.870,00	127111	Y	✓	🗑️	✓		19617	b
3523061143255100014055001000008953000781	00000895	15/04/2023	244,00	127109	Y	✓	🗑️	✓		19632	b
35230688613922001782550010000580991791171	000058099	15/04/2023	40,12	127100	Y	✓	🗑️			19710	b
35230688613922001782550010000580991791171	000058099	15/04/2023	40,12	127078	Y	✓	🗑️			19766	b
3523061903731300014255001000012979494731	000012979	14/04/2023	3.330,00	127091	Y	✓	🗑️	✓		19709	b
3523064712262600013455001000000361033001	00000036	14/04/2023	65,99	127090	Y	✓	🗑️	✓		19710	b
3523064712262600013455001000000361033001	00000037	14/04/2023	105,00	127089	Y	✓	🗑️	✓		19766	b
3523064181621700014355001000043155429928	000043155	14/04/2023	700,00	127088	Y	✓	🗑️	✓		19708	b
35230605038330000154550010000164066300038	000016056	14/04/2023	8.295,00	127087	Y	✓	🗑️	✓		19708	b
3523064701008700014155001000010481801048	00001048	14/04/2023	250,00	127083	Y	✓	🗑️	✓		19717	b
3523061903731300014255001000012979494731	000012979	14/04/2023	3.330,00	127055	Y	✓	🗑️	✓		19639	b

✦✦ **DF-e: manifesto do destinatário. Download grátis de XML.**

Com o Sistema DF-e, você terá a praticidade e agilidade na baixa de XML emitidas para sua empresa. Simplifique o processo de recebimento e organize suas notas fiscais de forma eficiente. Tenha controle total sobre suas transações comerciais de forma descomplicada.



✦✦ O que é o MDF-e?

Manifesto Eletrônico de Documentos Fiscais (MDF-e) é o documento emitido e armazenado eletronicamente, de existência apenas digital, para vincular os documentos fiscais transportados na unidade de carga utilizada, cuja validade jurídica é garantida pela assinatura digital do emitente e autorização de uso pelo Ambiente.

gesthor WEB - G7 Sistemas

app.g7sistemas.com.br

G7 SISTEMAS - DESENV
11.262.948.0001-31

Bem vindo
JOEL CRUZ

Menu principal

- Gesthor WEB 2022
- Atendimento
- CRM CD
- Cadastros
- Compras/Entradas
- Controles
- Engenharia de Produção
- Faturamento
- Financeiro
- Fiscal
- Gestão de Qualidade
- Implementações
- Laboratório
- Logística
- Licar saídas e entradas de veículos por Meus cadastros dos Camions (3773)
- Rodagem dos Camions (3794)
- Roteiros de cargas (3865)
- Marketing e Eventos
- Meu menu
- NP-e (emitido/vendido)
- NP-e (emitido/vendido)
- Ordem de Serviço
- Pedidos
- Pedidos de vendas
- Portal do cliente da G7 Sistemas
- Portaria
- Propostas
- RH
- Relatórios

Formulário de Registro de Veículo:

ID:

Sí veículo tração: VEICULO VAN

Marca veículo:

Modelo veículo:

Cidade veículo:

Tara: 2.700

Capacidade KG: 14.000

Capacidade HD: 490

Placa veículo: ED98440

Sí IsIT:

Peso bruto: 4.600

Peso líquido: 3.900

X01 saída:

RNTRC: 96765412

LADR:

Cód.agendamento porto:

Carruagem/Carrata:

Carruagem/Carrata:

Informar UF's intermediárias separadas por ponto e vírgula (;)

UF's intermediárias: HQ-RJ

Última cidade: OVAINHOS-SP

CEP última carga: 14120-000

UF última destino: SP

Qtd.volumes: 3

Valor carga: 600,00

Dias aproximados: 0

Pendências

ID	CPF visitante	Nome visitante	Empresa	Cracha	Observações
47	511.646.826-81	teste			

ID:

CPF:

Nome:

Cliente:

Fornecedor:

Transportadora:

Funcionário visitar:

Local visitar:

Crachá:

Placa veículo:

Data/hora início:

Data/hora previsão:

Data/hora final:

Documento:

Observações:

✦✦ Portaria: fique atento e dentro da lei.

É ali onde há o controle de acesso e visitantes, correspondências e entregas e, quando há falhas de segurança, também é por ali que pessoas mal intencionadas podem passar.



✦ ✦ **Customizações: fáceis e rápidas.**

Após análise de negócio, as customizações podem ser criadas para atender todas as especificidades e necessidades de uma determinada organização, além de abranger plenamente as solicitações dos usuários e auxiliar a otimizar processos únicos.



✦ ✦ **Contador: portal do contador integrado ao ERP Gesthor.**

Realize toda a sua operação com ERP Gesthor e integre os dados fiscais gerados com seu contador de forma simples e sem burocracia.



✦✦ **contato**

📞 **16 - 3629-9191**

✉ **contato@g7sistemas.com.br**



@g7softwarerp