



actify business analytics

**Handlingsbaserede
data applikationer
på primære
forretningsområder**



**State of the art
data platform
i MS cloud / Azure
med rapportering
i Power BI**

Hvad består løsningen af?

- 1. Integration**
Integration fra kildesystem
- 2. Konsolidering**
MS Azure baseret data platform
- 3. Data model**
Power BI data model med relevante nøgletal
- 4. Visualisering**
Data applikationer i Power BI
- 5. Portal**
Distribution af applikationer i Power BI service



Produktkatalog

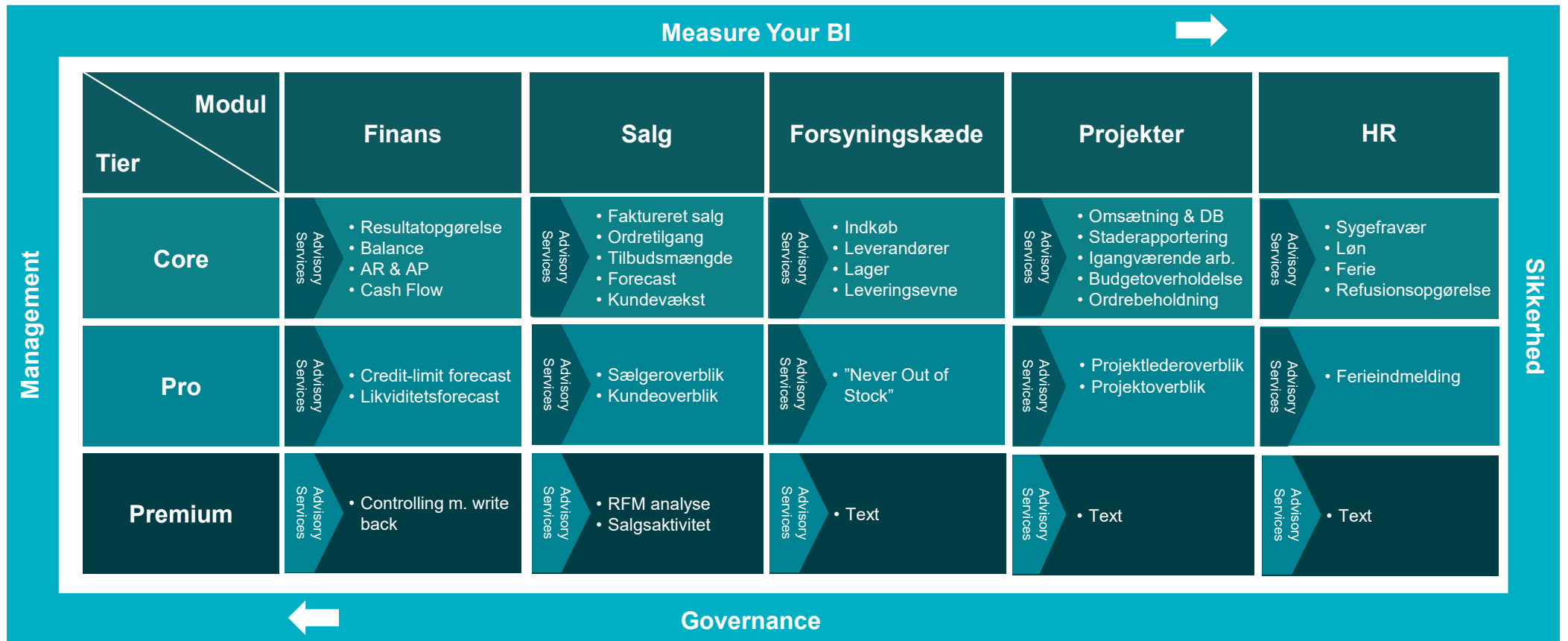

Licenseret Produkt Model - Managed Service Subscription Model

Eksempel på projektforsløb

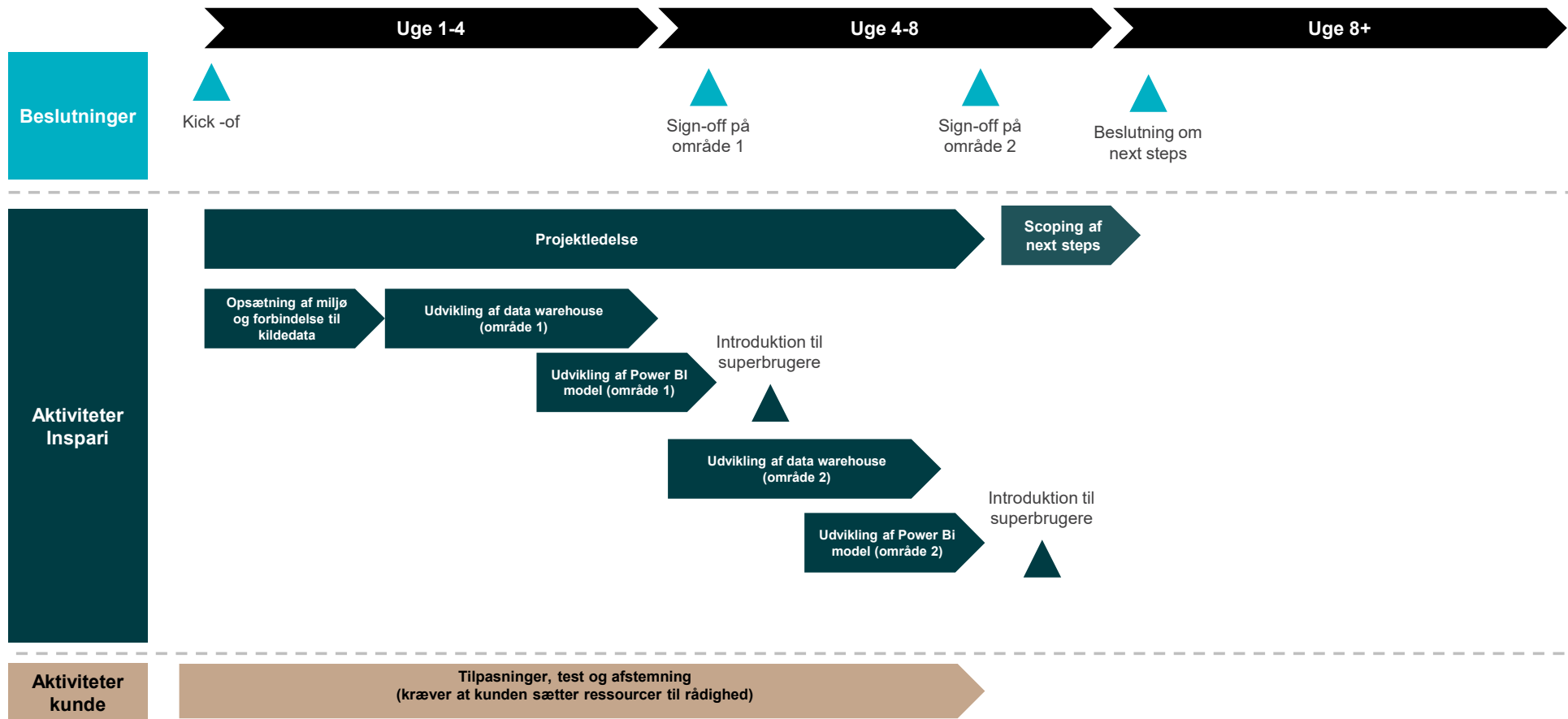

Arkitektur

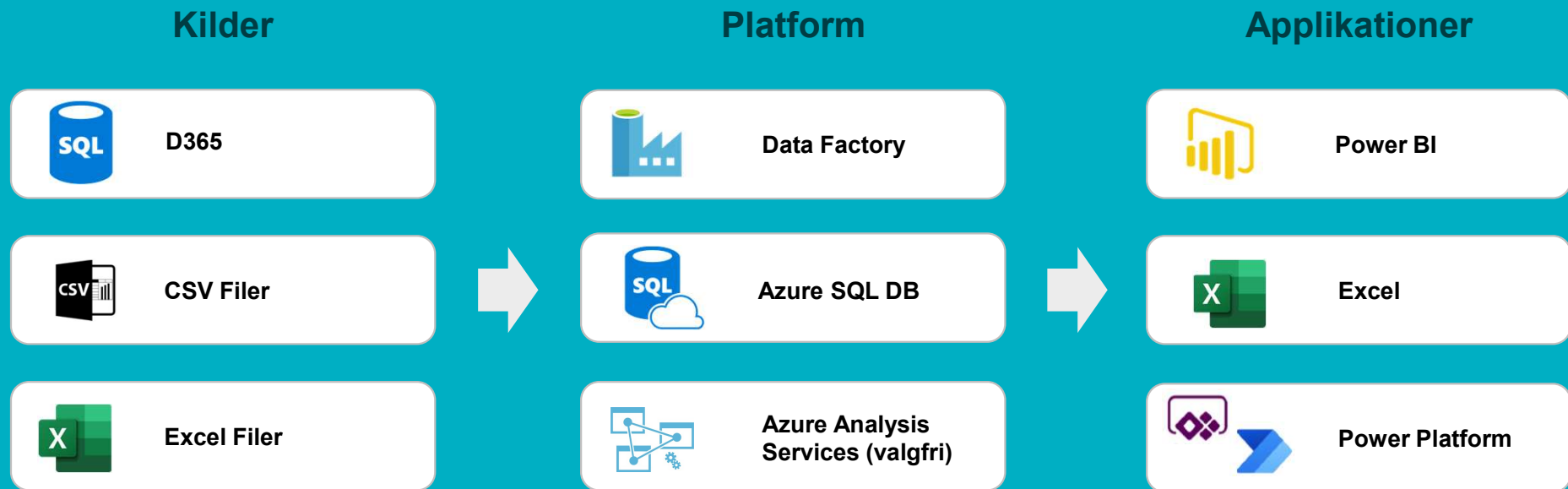

Finans

Introduktion til modulet

Med udgangspunkt i dette modul kan man accelerere finansrapporteringen i organisationen. Dette er både på selskabsniveau men også de enkelte afdelinger, hvor hver afdelingsleder kan se sine egne tal. Ved køb af dette modul vil man kunne:

- Se sin resultatopgørelse på daglig basis og tage temperature på forretningen via nøgletal som **COGS margin, SG&A margin & Profit margin**.
- Følge **udviklingen i balancen** såvel som den **nuværende balance** og evaluere status ved at kigge på nøgletal som **likviditetsgrad** og **net working capital**
- Monitorere cash flow (via den inddirekte metode) og se **det frie cash flow & cash flow to capital expenditure** i perioden.
- Have fingeren på pulsen ift. sin likviditet idet man har et overblik **over nuværende kreditor- og debitor udeståender** og kan se likviditetspåvirkningen i den kommende periode.



Salg Introduktion til modulet

Med udgangspunkt i dette modul kan man accelerere salgsrapporteringen i organisationen. Som ledelse vil man kunne følge salgsp performance på tværs af hele organisationen og hver sælger/manager vil have et overblik over egne kunder samt have et detaljeret kunde view.

Ved køb af dette modul vil man kunne:

- Monitorere salg på tværs af hele organisationen og de finansielle dimensioner, som man anvender. Salget kan potentielt måles både på **omsætning, profit, rabat** og eventuelt **kreditnotaer**.
- Monitorere **ordretilgang** og sammenligne dette med tidligere års niveauer
- Give hver sælger et overblik over sin **kundeportefølje** og se, hvor man ligger ift. **budget** samt eventuelt **forecast** ved inkludering af **pipeline** + et **detaljeret kundevuew**, hvor de kan se **nuværende status + historik**
- Vurdere evnen til at generere nysalg ved at have et overblik over **salg- & kundevækst** samt **omsætning fra nye kunder**

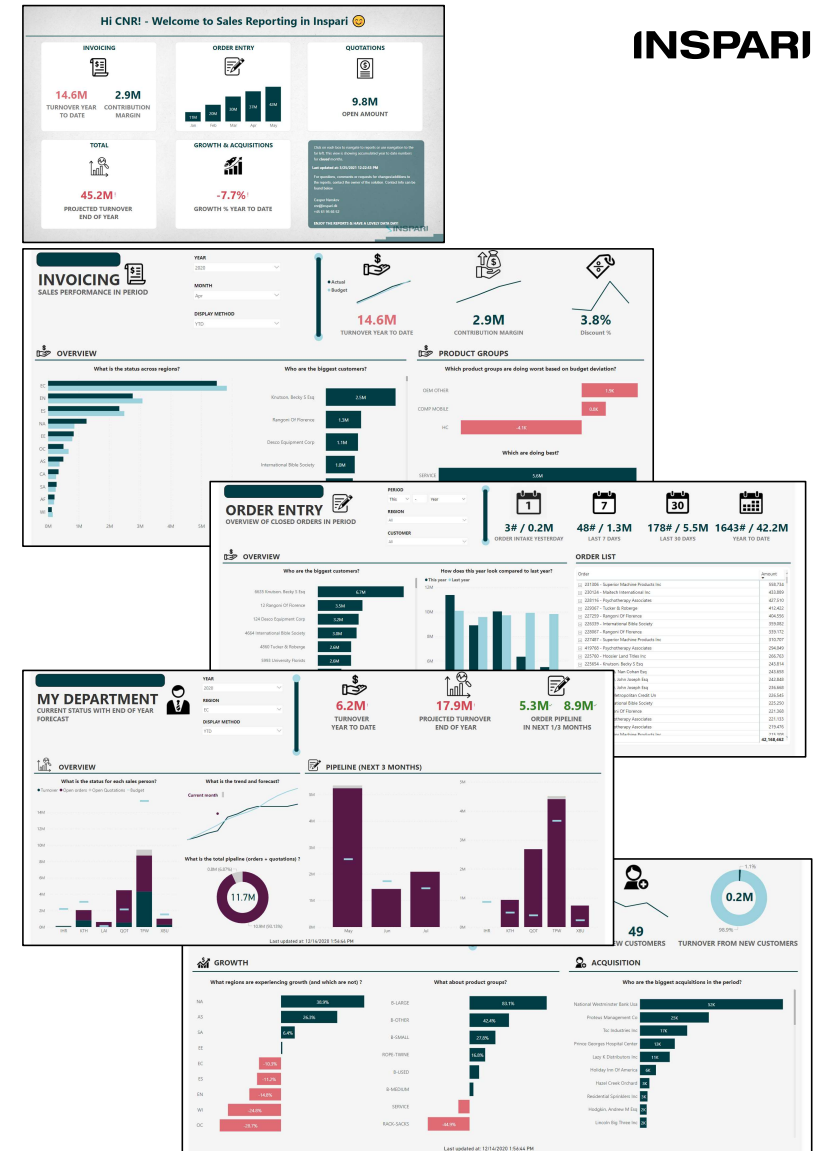

INSPARI

Indkøb

Introduktion til modulet

Med udgangspunkt i dette modul vil man kunne accelerere indkøbsrapporteringen i organisationen. Dette modul er særligt relevant for aktører i indkøbsfunktioner men kan også bruges på ledelsesplan. I modulet vil man kunne:

- Se indkøbshistorik på de forskellige leverandører og dermed se **indkøb pr. leverandør/vare** samt **totale antal leverandører/varer anvendt i perioden**
- Se udviklingen i **indkøbsprisen pr. stk** for en given varer eller leverandør.
- Se hvilke leverandører som er den bedste leveringsperformance ift. **on-time-delivery** og **lead time**

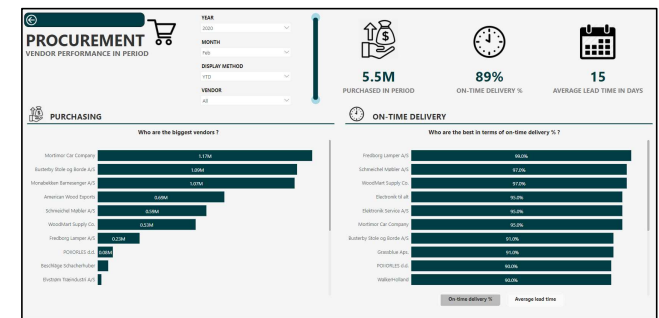
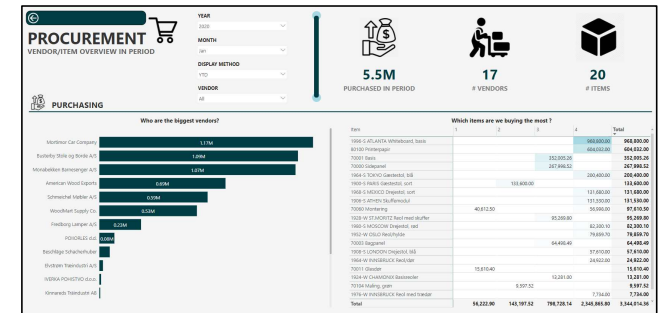
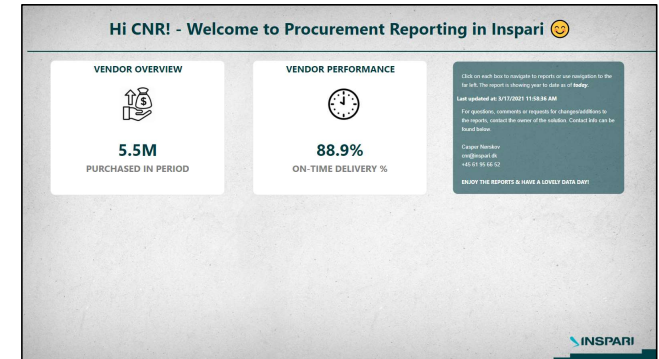

Lager

Introduktion til modulet

Med udgangspunkt i dette modul vil man kunne accelerere lager-rapporteringen i organisationen. Dette modul er særligt relevant for aktører i lager- og indkøbsfunktioner men kan også bruges på ledelsesplan. I modulet vil man kunne:

- Se **nuværende lager (stk og kr.)** på de forskellige lagere og varer samt **alderen** på lagerne
- Se **lageromsætningshastighed** på de forskellige lagere og varer samt den **gennemsnitlige lagerbinding pr. måned** og dermed **flowet på lageret**

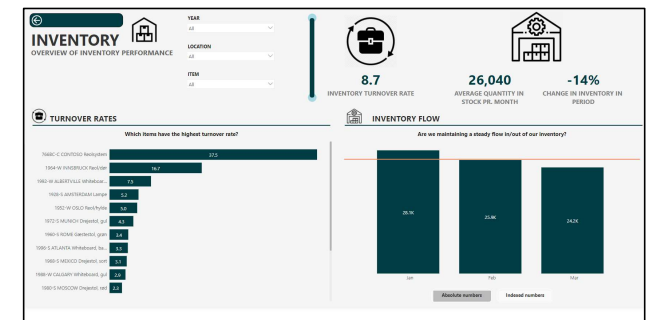
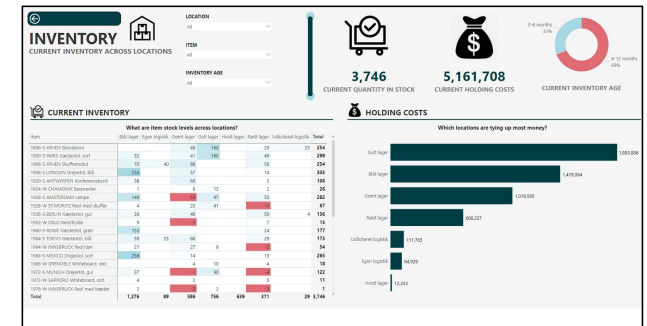
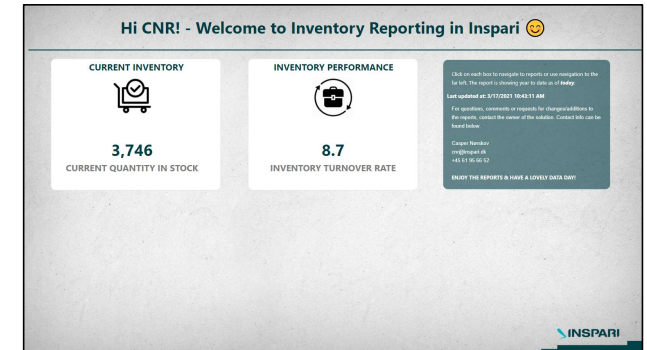

Leveringsperformance Introduktion til modulet

Med udgangspunkt i dette modul vil man kunne accelerere lager-rapporteringen i organisationen. Dette modul er særligt relevant for aktører i lager- og indkøbsfunktioner men kan også bruges på ledelsesplan. I modulet vil man kunne:

- Se **on-time-delivery %** på de forskellige kunder, segmenter og/eller områder samt udvikling
- Se **average delivery time** på de forskellige kunder, segmenter og/eller områder samt udvikling

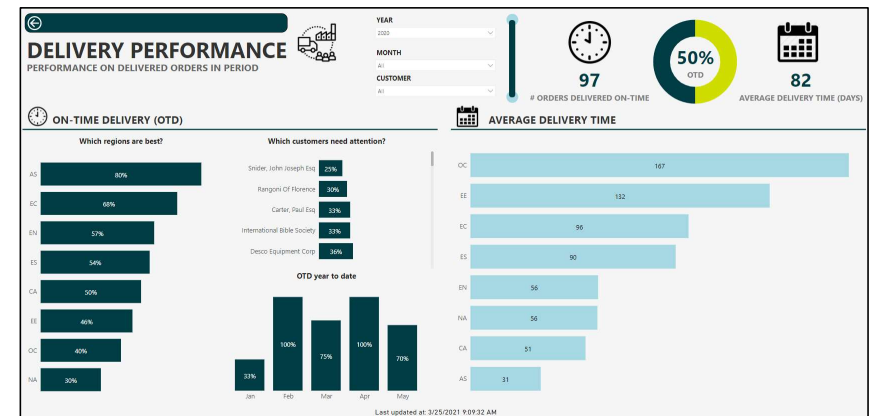
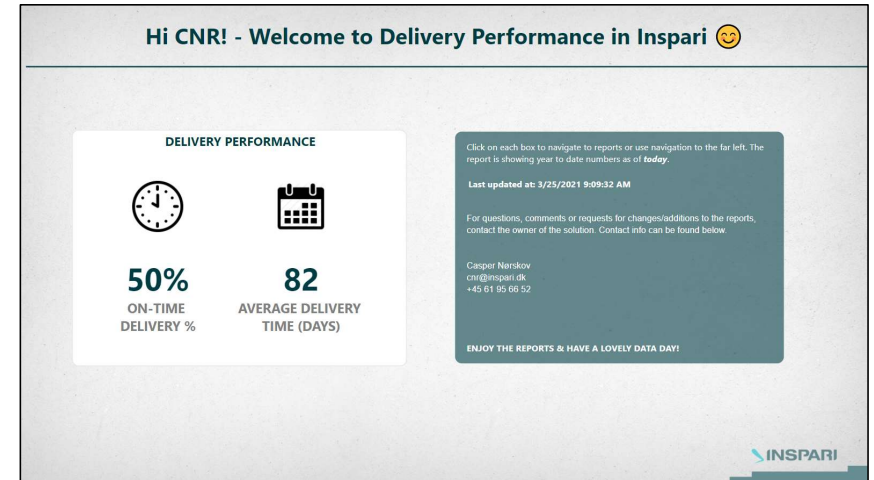

Projekt Introduktion til modulet

Med udgangspunkt i dette modul vil man kunne accelerere projektrapportering i organisationen – både på ledelsesmæssigt- samt operationelt plan idet hver projektleder kan se status på sine projekter samt gå i detaljer med det enkelte projekt. I modulet vil man kunne:

- Monitorere status på projektområdet baseret på metrikker som **omsætning**, **dækningsbidrag**, **periodiseret omsætning**, **forecast** samt **budgetoverholdelse**. Disse nøgletal kan ses på tværs af segmenter, projekttyper, projektledere mv.
- Monitorere status på enkelte projekter eksempelvis ved at kigge på **forventet færdiggørelsesgrad** eller **dækningsgrad**. Endvidere vil man kunne gå i detaljer med det enkelte projekt og se alle realiserede og budgetterede tal på projektet samt tracke udviklingen i de enkelte aktiviteter/sagsopgaver på projektet.



HR Introduktion til modulerne

Med udgangspunkt i dette modul vil man kunne accelerere HR rapportering i organisationen. Løsningen indeholder en dybdegående sikkerhedsmodel som eksempelvis giver hver mellemlider mulighed for at benchmarke sine tal med resten af organisationen uden det bryder med den ønskede fortrolighed. I modulet vil man kunne:

- Følge op på sygefravær i organisationen ved at kigge på **sygefraværs %, antal sygeperioder og sygedage pr. periode i løbet af et år**. I modulet er også inkluderet en skilring imellem lang- og korttidssygdom.
- Sammenligne **lønniveauer** på tværs af teams, stillinger mv. og følge udviklingen i denne. Den samlede lønudbetaling kan splittes op i flere typer så som **fast løn, bonusbeløb, overtidsbetaling mv.**
- Etablere et overblik over afholdelse af ferie(og lign.) ift. **restferie, afspadsring, barsel mv.** for bedre at kunne styre dette. Ligeledes vil man have en **feriekalender** for medarbejderne, som kan bruges i ressourceplanlægning

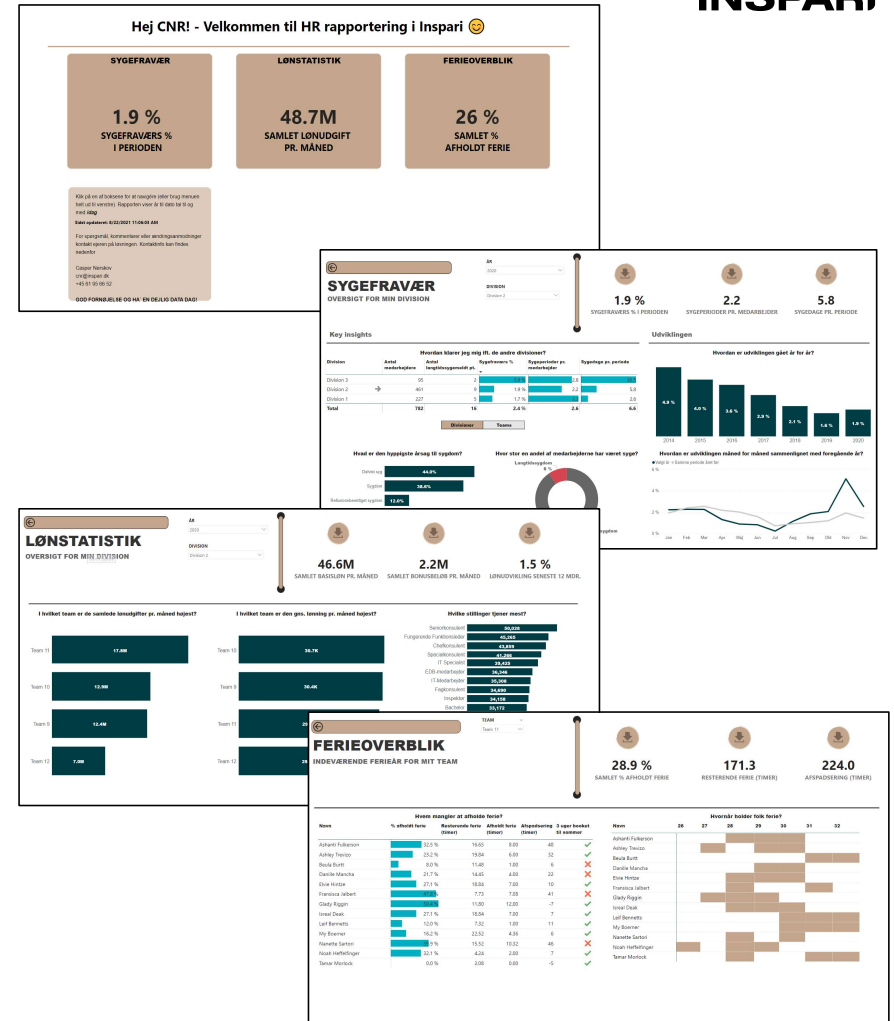

Ferieindmelding

Introduktion til modulet

Dette modul har til formål at give medarbejderne en nem måde at indmelde deres ferie på samtidig med, at de til hver en tid kan tjekke, hvor meget restferie de har tilbage. Den indmeldte ferie ryger ind i et godkendelsesflow, som automatisk ryger forbi nærmeste leder til godkendelse, hvorefter man vil få mulighed for automatisk at tilføje ferien til outlook.

App'en vil også snakke sammen med virksomhedens timeregistrering og/eller økonomistyringssystem således, at ferien bliver taget med i budget betragtninger.

Welcome Casper Nørskov

30.88 Days earned 17.36 Days spent 16 Days booked

Upcoming **Past**

2021

Aug 23 - Sep 6 Ferie booking Pending

New Vacation Request

Request Title

Start Date: 9/3/2021

1 Week 2 Week 3 Weeks

End date: 9/3/2021

First day is half a day

Days required for request: 1

Submit request for vacation

Request title: Ferie booking

Approval Status: Pending

Start Date: Mon, 23/08/2021

End date: Mon, 06/09/2021

Vacations Days requested: 11

Approver: rei@inspari.dk

Credit limit forecasting

Introduktion til modulet

Dette modul bruges primært til risikostyring på ens debitorer idet man kan se, hvilke debitorer der er på vej til at overskride deres kredit maks, hvis man sammenligner dem med deres nuværende udeståender + ventende ordrer.

Dermed har man muligheden for at tilbageholde ventende ordrer eller som minimum lukke for indgang af nye ordrer på den givne kunde.

Hi CNR! - Welcome to Credit Limit Forecasting in Inspari 😊

OVERVIEW



8
CUSTOMERS WITH
EXCEEDED CREDIT LIMIT



-34M
TOTAL EXCEEDED
AMOUNT

Click on each box to navigate to reports or use navigation to the far left. The report is showing data as of **today**.

Last updated at: 3/23/2021 3:45:02 PM

For questions, comments or requests for changes/additions to the reports, contact the owner of the solution. Contact info can be found below.

Casper Nørskov
cni@inspari.dk
+45 61 95 66 52

ENJOY THE REPORTS & HAVE A LOVELY DATA DAY!

INSPARI

Credit limit FORECASTING OF DIFFERENCES

PERIOD: Next 4 Weeks

COMPANY: Company 0

CUSTOMER: All



1
CUSTOMERS WITH EXCEEDED CREDIT LIMIT



5.7M
TOTAL EXCEEDED AMOUNT

CUSTOMER LIST

| Customer | Total receivable | Open Order Amount | Projected balance | Credit limit | Projected credit limit diff | Due in period | Overtime | Adjusted diff |
|----------------------------------|------------------|-------------------|-------------------|-------------------|-----------------------------|-------------------|------------------|------------------|
| 4041 Bunkle Høstballe | | | 17,558,975 | 3,028,100 | | 9,374,158 | 1,750,599 | 2,579,799 |
| 16079 Høvelv Høstballe | | | 17,627,268 | 8,003,300 | | 9,126,059 | 1,762,727 | 463,263 |
| 4753 Thieme, Daniel L Esq | | | 22,082,325 | 16,963,100 | | 10,585,085 | 2,268,233 | 7,134,092 |
| 3602 G W Holstved & Sørensen | | | 8,280,641 | 9,158,300 | | 9,870,999 | 629,699 | 1,563,288 |
| 2882 Gørling Pumpa Inc | | | 12,987,233 | 10,603,800 | | 5,674,042 | 1,258,723 | 5,181,352 |
| 3794 Cape May Co Library | | | 10,887,389 | 9,640,400 | | 4,707,254 | 1,008,700 | 5,263,84 |
| 4297 Best Western Southwood Inn | | | 17,771,611 | 17,420,200 | | 8,258,419 | 1,771,161 | 6,719,168 |
| 12768 English, Richard G Esq | | | 1,468,333 | 1,602,800 | | 688,368 | 146,650 | 767,313 |
| 3839 Todays Textiles Inc | | | 6,191,199 | 6,798,300 | | 2,847,226 | 410,120 | 4,124,647 |
| 15829 Four D Realty Co Inc | | | 5,843,530 | 7,281,800 | | 2,736,981 | 384,233 | 4,729,604 |
| 11729 Alexander, Bruce G Esq | | | 6,674,266 | 7,998,500 | | 3,821,338 | 847,430 | 5,193,372 |
| 15743 Graphic Response Inc | | | 1,255,027 | 9,033,800 | | 385,603 | 125,531 | 2,469,747 |
| 12581 Murrell, Christopher Esq | | | 1,854,827 | 3,608,500 | | 632,253 | 135,483 | 3,021,456 |
| 11761 Deary, David R Esq | | | 1,780,135 | 5,091,800 | | 835,596 | 179,013 | 4,316,075 |
| 4177 Seis, Donald J Esq | | | 17,561,596 | 21,404,000 | | 8,195,412 | 1,796,160 | 13,794,572 |

You have selected customer '4753 Thieme, Daniel L Esq' who has a projected credit limit difference of 16,963,100

● Projected balance ● including overtime amount ● Credit limit

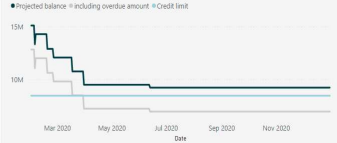

Last updated at: 3/23/2021 3:45:02 PM

Cost controlling

Introduktion til modulet

Dette modul kan bruges til flere forskellige ting. Den primære funktionalitet er muligheden for at kommentere på sine data og linke kommentarer til enkelte data punkter, som eksempelvis finanskonti som vist i nedenstående applikation, hvor der laves omkostningsomfølgnig med udgangspunkt i app'en.

Kommentarerne skrives ned i samme database som de faktiske finansielle posteringer, og dermed kan man se dem side om side. Kommentarer kan configures til hvilket som helst granularitet – hele vejen fra sumkonti og ned til enkelte bilag.

Modtagere af kommentarer vil få en mail med en notification og et link til rapporten, som åbner rapporten i præcis samme tilstand, som afsenderen da vedkommende sendte kommentaren.

COST CONTROLLING
COST ANALYSIS WITH COMMENTING FUNCTION

YEAR: 2020
MONTH: All

You are looking at '1490 Other staff costs'

OVERVIEW

SELECT LIMITS FOR BUDGET DEVIATION

| Sum Account | Actual | Budget | Budget dev % | Status |
|-------------------------------|----------------|----------------|--------------|--------|
| Total consumption | 24,359,520 | 23,141,544 | 5% | |
| Sales & Marketing | 1,036,119 | 1,139,731 | -9% | |
| Administration & IT | 2,364,364 | 2,482,582 | -5% | |
| Wages | | | | |
| 1401 Salary and wages | 42,030 | 29,421 | 43% | |
| 1418 Social security charges | 169,380 | 118,566 | 43% | |
| 1423 Mileage allowance | 24,227 | 16,959 | 43% | |
| 1490 Other staff costs | 303,956 | 212,769 | 43% | |
| Vehicles | 987,507 | 6,708,937 | -85% | |
| Premises | 423,215 | 2,432,125 | -83% | |

COMMENT SECTION

| User | Date | Comment |
|----------------|----------------------|---|
| Casper Nørskov | 10/7/2020 1:14:05 PM | Hej Nicolai, Kan jeg ikke få dig til at bruge lidt tid på at dyrke, hvorfor vi har så mange omkostninger på konto 1490 og så vende tilbage til mig med en afklaring? |

Are you encouraging an action?
Are you documenting an action?

Reset Add comment

Last updated at: 3/25/2021 4:35:28 PM