

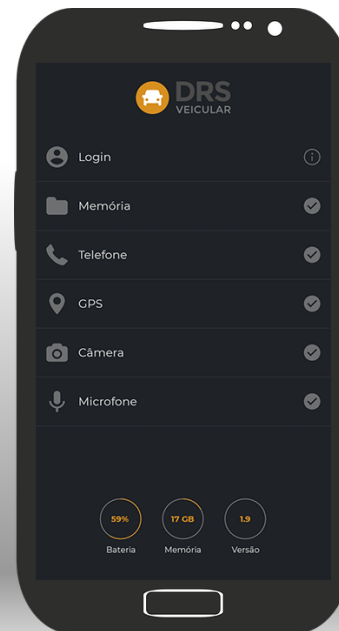

DRS
VEICULAR

Inovando em aulas
de direção veicular.



Institucional

- Fundada em 1996, a Kenta surgiu com objetivo de levar soluções tecnológicas para a área pública nos segmentos legislativo e judiciário.
- Utilizando tecnologia própria para Gravação e Gestão de conteúdo de áudio, vídeo e texto – Plataforma DRS (*Digital Recording System*), a empresa passou a atuar nas áreas de Segurança Pública e mercado privado.
- Desenvolvida nos mais altos padrões internacionais de software, a Plataforma DRS permite total integração com os sistemas existentes e alta confiabilidade de operação.

Qualidade Kenta

- Pautada pela qualidade e foco no cliente, a Kenta busca a melhoria contínua de seus produtos e processos. Além disso, é certificada por entidades competentes e parceira de grandes players do mercado.

CERTIFICADOS



ASSOCIAÇÕES



- ✓ **Líder** de mercado.
- ✓ Há **mais de 22 anos** no mercado.
- ✓ Atuação em **100% do território nacional**.
- ✓ Presente nos Tribunais de Justiça, com **6 mil salas de audiências** filmadas diariamente
- ✓ O **DRS Veicular** está em fase de implantação nos estados do RS e MS, com **1000 veículos** filmados e monitorados.
- ✓ Call-center receptivo (**0800**).
- ✓ Suporte técnico **remoto e on-site**.





DRS VEICULAR

O **DRS Veicular** é o mais completo sistema de filmagem, monitoramento e gestão de aulas e exames práticos de direção veicular.

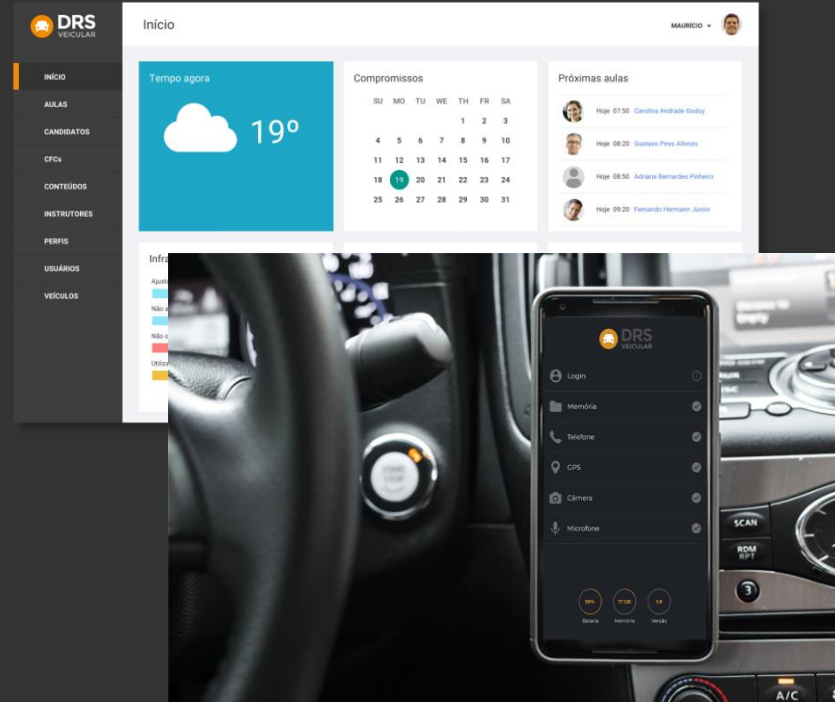

BENEFÍCIOS



Qualificação de instrutores ao acompanhar suas práticas pedagógicas, transmissão adequada de conteúdo e postura profissional.



Integridade no processo de habilitação através de validação biométrica e registro audiovisual do instrutor e aluno.



Redução de custos do CFC através do monitoramento eletrônico do veículo com registro de quilometragem, tempo infrações e percurso realizado.



Controle da produtividade da frota de veículos e instrutores através de relatórios gerenciais customizáveis.

FUNCIONAMENTO



As aulas são gravadas por um sistema multimídia, e as faltas cometidas pelo aluno são registradas no aplicativo do celular.



O conteúdo audiovisual das aulas fica disponível para consulta do CFC, aluno e Detran.

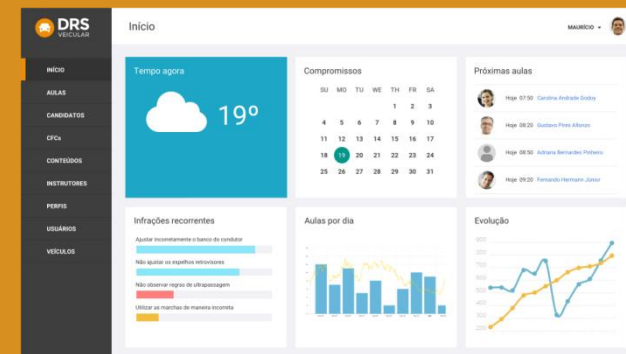

Essas informações são transmitidas criptografadas em tempo real para um servidor na nuvem.



MÓDULO DE VISUALIZAÇÃO WEB



- Relatório Eletrônico de Avaliação.
- Categorização das aulas: realizadas e não-realizadas.
- Relatórios gerenciais.
- Exportação das aulas práticas.

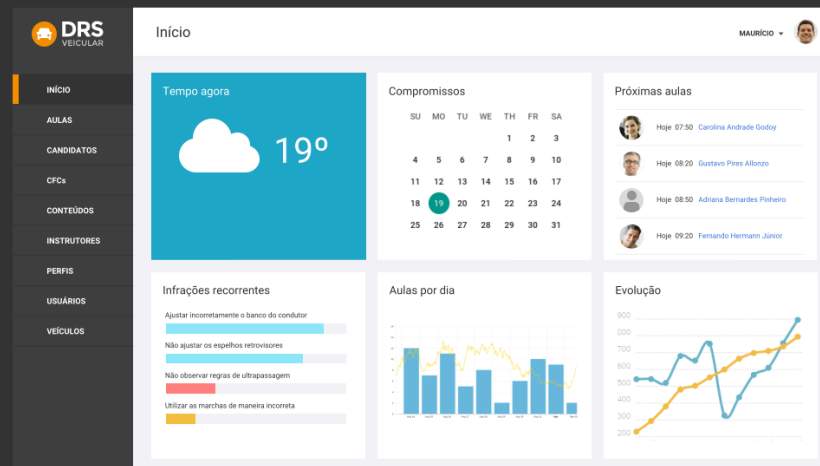

PREMISSAS DO SISTEMA

- Criação on-line e off-line do **Relatório de Avaliação**.
- Registro e gestão do conteúdo de **áudio e vídeo**.
- Integração com sistemas do **CFC** e **Detran** (Base de Dados Renach).
- Coleta e validação da **Biometria Digital**.
- Registro das coordenadas **GPS**.
- Gestão do **acervo de dados**.
- Gerenciamento e monitoramento do **parque de máquinas**.



SEGURANÇA DA INFORMAÇÃO

- **Conteúdo inviolável** com Assinatura Digital.
- Login de **acesso restrito** para o CFC e o candidato.
- Coleta e transmissão de dados via **dispositivo móvel** (celular).
- Autenticação do aluno e instrutor através de **biometria**.
- Data e hora definidos pelo servidor.
- Envio de dados **criptografados** ao servidor (cloud computing).
- Comunicação através de **canal seguro** TLS / SSL.



ARMAZENAMENTO DE DADOS

- Registro de faltas **sincronizado** ao vídeo e GPS.
- Transmissão de dados via 3G / G-PRS / Wi-Fi.
- Consulta de dados em **Módulo Web**.
- **Backup diário** de dados conforme Portaria Nº 238.
- Resumo de todas as aulas e provas.
- Alta disponibilidade e escalabilidade.
- **Garantia** de processamento.
- Redundância em mais de **6 locais físicos**.



INTEGRAÇÃO DOS SISTEMAS CFC E DETRAN

- Relatórios gerenciais **customizados**.
- Acessos por **perfis de usuários**.
- Módulo web **personalizado**.



- **Tratamento de ocorrências e erros:** envio da solução para a tela do usuário, através da pesquisa na Base de Conhecimento do Suporte Kenta.
- Solução unificada e centralizada.
- Em mais de 90% das ocorrências, o cliente ainda não sabe da ocorrência.
- **Gerenciamento on-line** de licenças, bloqueios e permissões.
- **Alertas automatizados.**

Marcações das infrações



IMAGENS



IMAGENS

Configuração do Aplicativo



IMAGENS

Informações do aluno

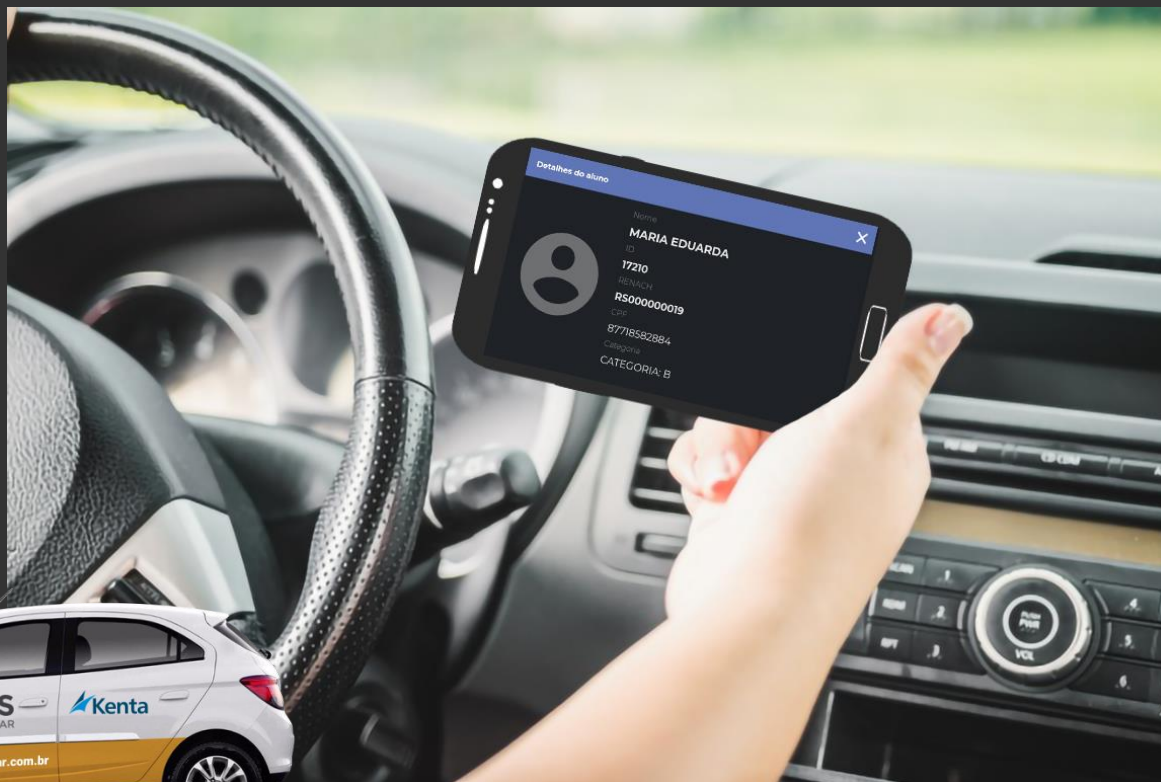

IMAGENS

Biometria aluno/professor





**Soluções tecnológicas
criando parcerias**

Rua Riachuelo, 1098 | 12º andar - Centro Histórico
Porto Alegre/RS - Fone: (51) 3290-7979



Kenta Informática



Kenta Informática

