

Expert Solutions

La digital workplace de vos
opérations juridiques, éthiques
et de conformité

Juin 2023

Nous créons un nouveau standard de gestion et de reporting de la donnée

Créé en France par des experts juridiques et technologiques

Opéré dans plus de 20 pays, de 0 à 500 000 utilisateurs en 3 ans!

Nous avons conçu et développé la plateforme Legalcluster comme le nouveau standard de solution de gestion des opérations juridiques, éthiques et de conformité, au service des entreprises les plus exigeantes.

Employant les meilleurs standards technologiques d'architecture, d'hébergement, d'authentification, la plateforme Legalcluster est facile à intégrer et à déployer quelle que soit la sophistication de vos organisations.

Nous aidons les entreprises comme la vôtre à sécuriser leurs activités et à digitaliser leurs opérations juridiques, éthiques et de conformité, à l'échelle de leurs organisations

Nos clients sont des entreprises exigeantes, multi-sites, déployées à travers le monde.

Ils interviennent sur de nombreux secteurs d'activité.

Ils évoluent dans des contextes compétitifs et réglementaires contraignants.

Ils font face à un volume d'opérations et de données juridiques éthiques et de conformité de plus en plus significative.

Ils mettent les enjeux juridiques, éthiques et de conformité au coeur de leur stratégie de croissance

Nous connaissons bien les défis auxquels vous êtes confrontés

Diffuser la culture juridique et de conformité (compliance, ESG, éthique, etc.) à chacun niveau de votre organisation

Sécuriser vos collaborateurs et mettre vos activités en conformité

Assurer la bonne articulation entre le niveau centrale qui fixe les orientations et les différents périmètres opérationnels qui en assurent la mise en oeuvre.

Gérer, consolider, historiser un volume grandissant d'opérations et de données juridiques éthiques et de conformité à tous les niveaux de leur organisation.

Améliorer la reportabilité et l'auditabilité de vos données et pouvoir en justifier en cas de contrôle

Maitriser vos coûts et vos risques.

“Clusterisez” vos enjeux pour créer le maximum de valeur au profit de vos collaborateurs et de votre organisation

Un cluster est un espace digital collaboratif pre-templatisé dédié à la gestion de bout en bout d'un type d'enjeux.

Les parties prenantes sont invitées à y collaborer en équipe.

La donnée est structurée, qualifiée et centralisée, à la source au fil de l'eau. Elle est valorisée et consolidée automatiquement.

Tout est clusterisable!

Vous avez besoin de gérer en masse des milliers de processus déclaratifs? Vous avez besoin de suivre un plan d'action, de reporting ou des projets par périmètre?

Legalcluster met à disposition le template de cluster dont vous avez besoin pour gérer ce type d'enjeu.

Nos “clusters” - véritables espaces digitaux collaboratifs - facilitent la collaboration entre toutes les parties prenantes

De plus en plus d'opérations juridiques et de conformité impliquent un nombre croissant d'intervenants: les métiers, les managers, les juristes et compliance officers, la finance, l'audit interne, etc.

Legalcluster casse les silos et favorise la collaboration entre l'ensemble des parties prenantes et ce, de manière efficace et structurée.

Les collaborateurs sont invités à se connecter, à communiquer à collaborer au sein de “clusters” qui sont autant d'espaces digitaux collaboratifs dédiés à la gestion de bout en bout de leurs enjeux juridiques et de conformité. Ils y retrouvent au fil de l'eau, l'ensemble des données, documents, workflows et services nécessaires au traitement de leurs enjeux.

GAINS >>> l'information circule. La culture se diffuse à un niveau opérationnel. Vos experts deviennent de véritables “business partners”!

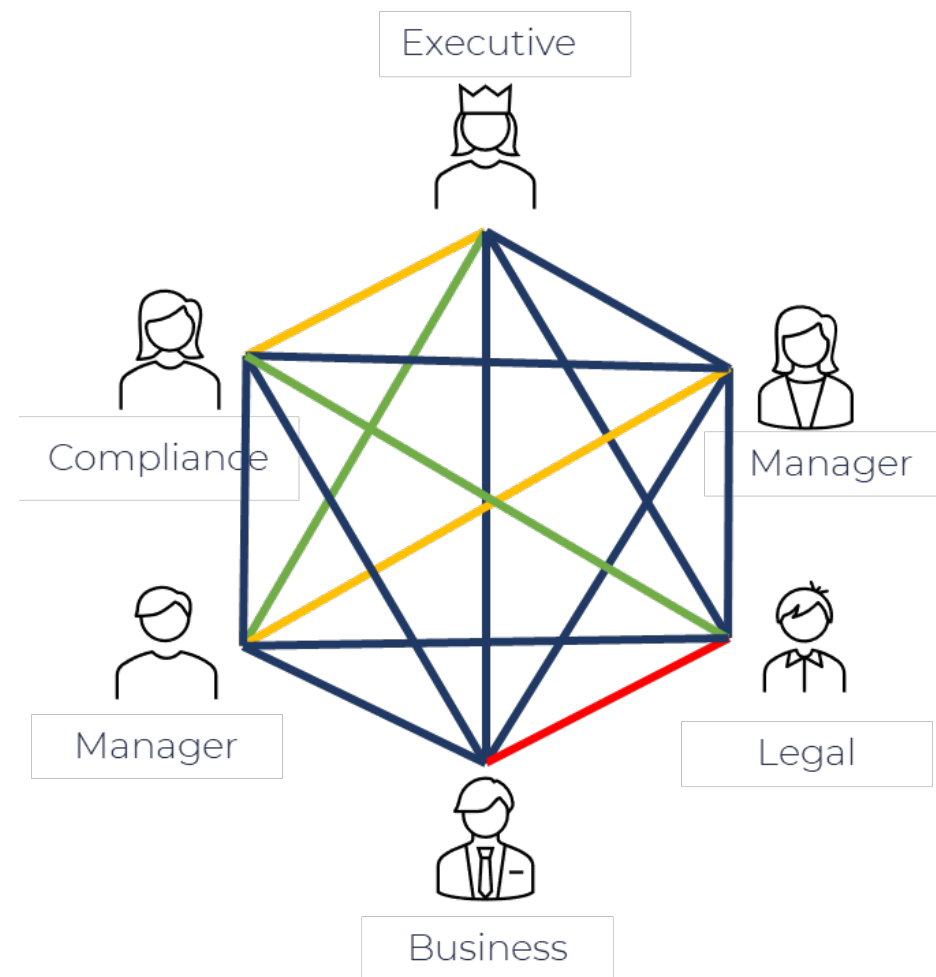

Simplifiez, sécurisez et accélérez chaque opération. Vos collaborateurs gagnent en autonomie et en efficacité

Nos clusters sont de véritables outils de productivité: tout est centralisé et facile d'accès. Vos collaborateurs ne perdent plus de temps à chercher une information.

Ils communiquent simplement.

Ils gèrent leurs échéances et leurs alertes.

Ils peuvent partager et collaborer sur leurs documents au travers de notre service de file management et nos intégrations avec Word 365.

Ils mettent en oeuvre et suivent les processus de validation, d'approbation ou de signature.

Les taches à faible valeur ajoutée sont automatisées.

Toutes les interfaces sont claires et faciles à utiliser.

GAINS >>> le temps moyen des traitements est réduit de plus de 75%, pour des gains de productivité à l'échelle de votre organisation considérables.

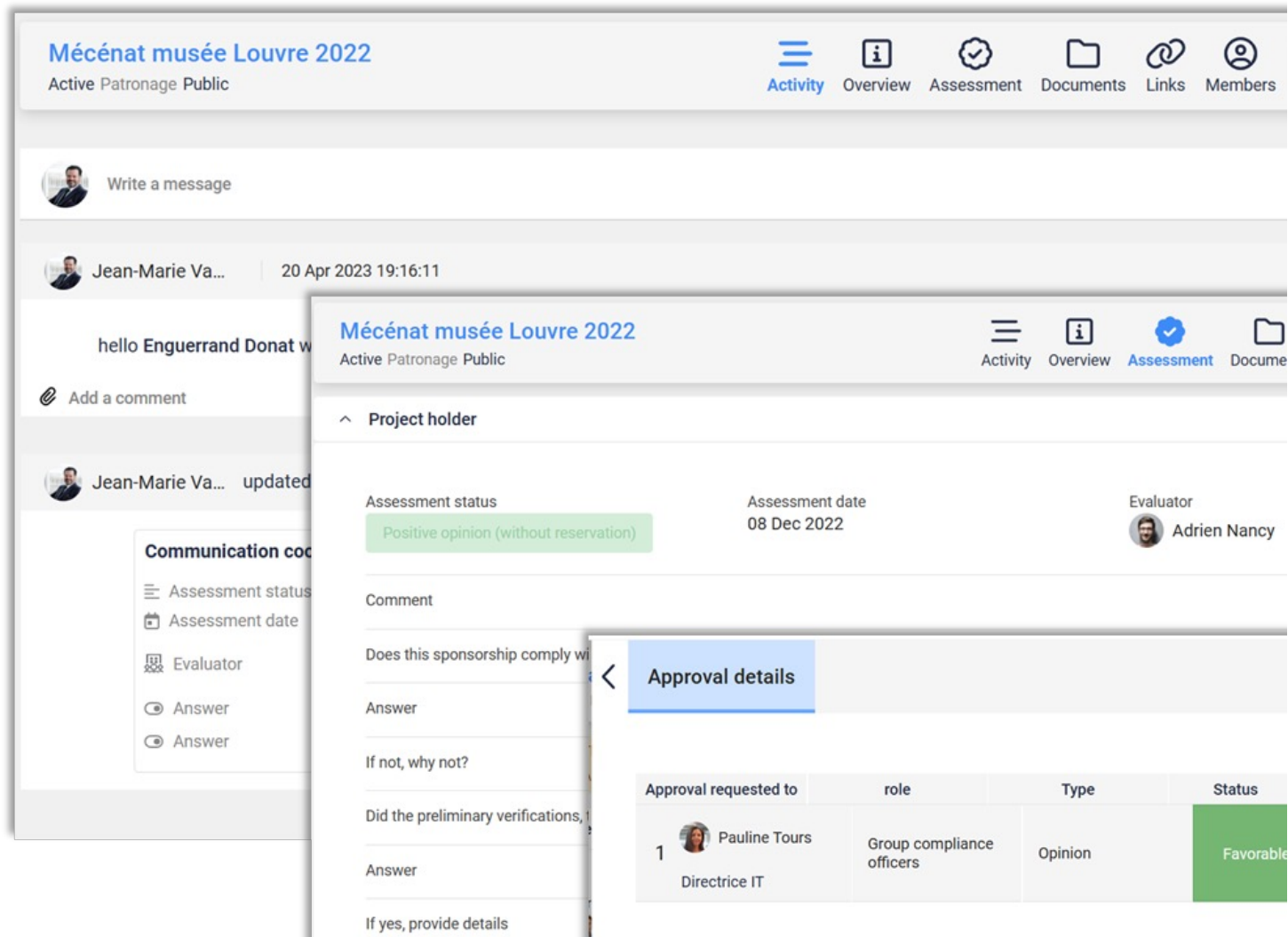

- Assessment status: Positive opinion (without reservation)
- Assessment date: 08 Dec 2022
- Evaluator: Adrien Nancy

Below this, there is a 'Comment' section with a question: 'Does this sponsorship comply with...'. An 'Approval details' modal is open, showing a table of approvals:

Approval requested to	role	Type	Status
1 Pauline Tours Directrice IT	Group compliance officers	Opinion	Favorable

Structurez, consolidez, sécurisez et valorisez votre donnée, en masse, à la source

C'est ici que Legalcluster devient magique!

Chaque donnée collectée, générée ou processée, au fil de l'eau par vos collaborateurs au travers des clusters est qualifiée, sécurisée et centralisée automatiquement.

GAINS>>> finis le "bus syndrome". la donnée est sécurisée et maîtrisée. La gouvernance de cette donnée est assurée à tous les niveaux de votre organisation.

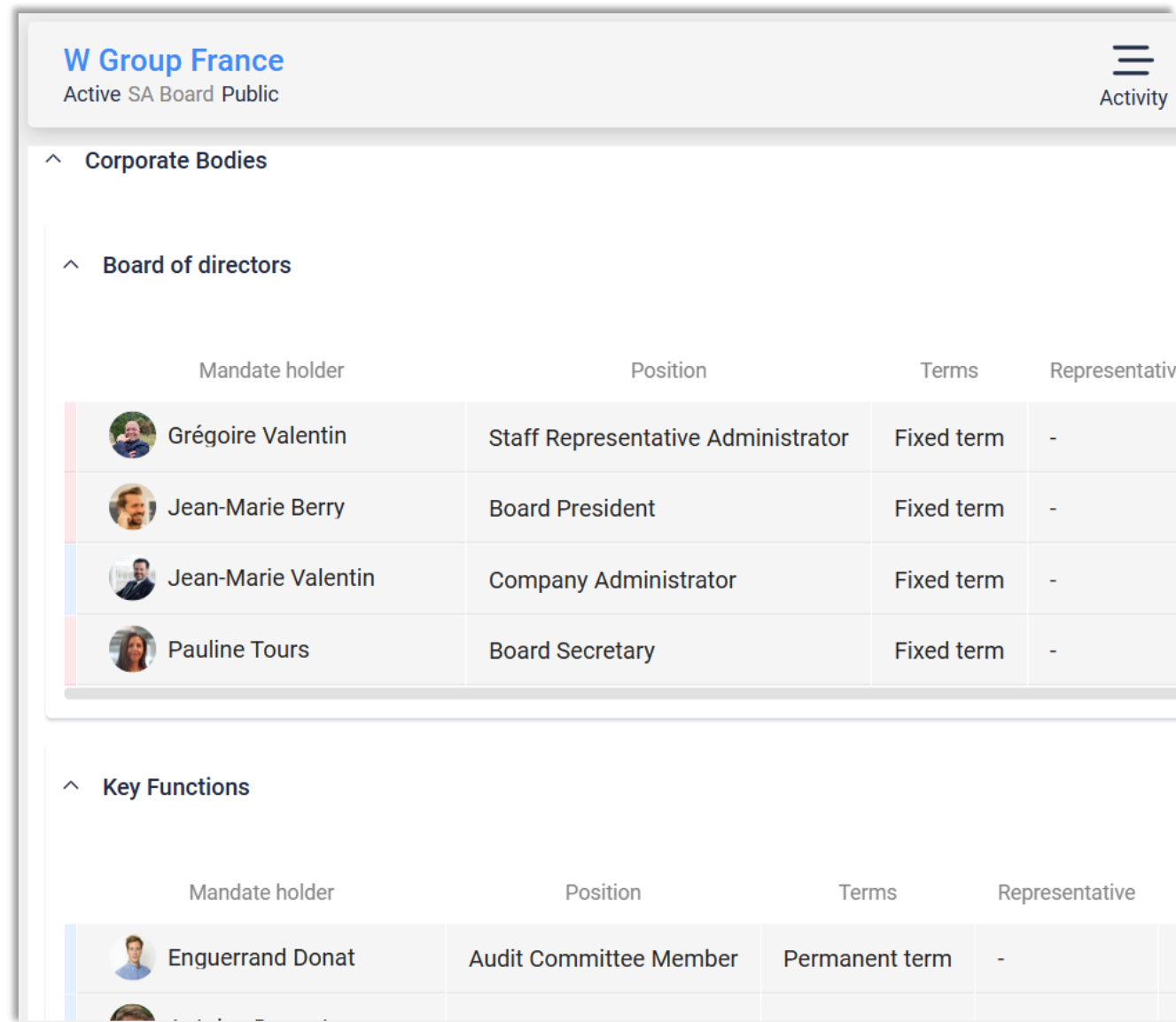

W Group France
Active SA Board Public

Activity

Corporate Bodies

Board of directors

Mandate holder	Position	Terms	Representative
 Grégoire Valentin	Staff Representative Administrator	Fixed term	-
 Jean-Marie Berry	Board President	Fixed term	-
 Jean-Marie Valentin	Company Administrator	Fixed term	-
 Pauline Tours	Board Secretary	Fixed term	-

Key Functions

Mandate holder	Position	Terms	Representative
 Enguerrand Donat	Audit Committee Member	Permanent term	-

Réduisez vos risques, améliorez l'auditabilité et la reportabilité de vos données à tous les niveaux de votre organisation

Les données clusterisées à la volée sont immédiatement disponibles et valorisables, au niveau des workplaces ou de la plateforme au travers d'interfaces de business intelligences.

Vous identifiez plus rapidement vos risques. Vous améliorez la transparence et l'auditabilité de vos données. Vous en facilitez la reportabilité.

GAINS >>> Les personnes en charge réduisent de plus de 90% le temps consacré à la consolidation de la donnée

Vous maîtrisez mieux vos risques. Vous réduisez vos coûts d'audit et de contrôle.

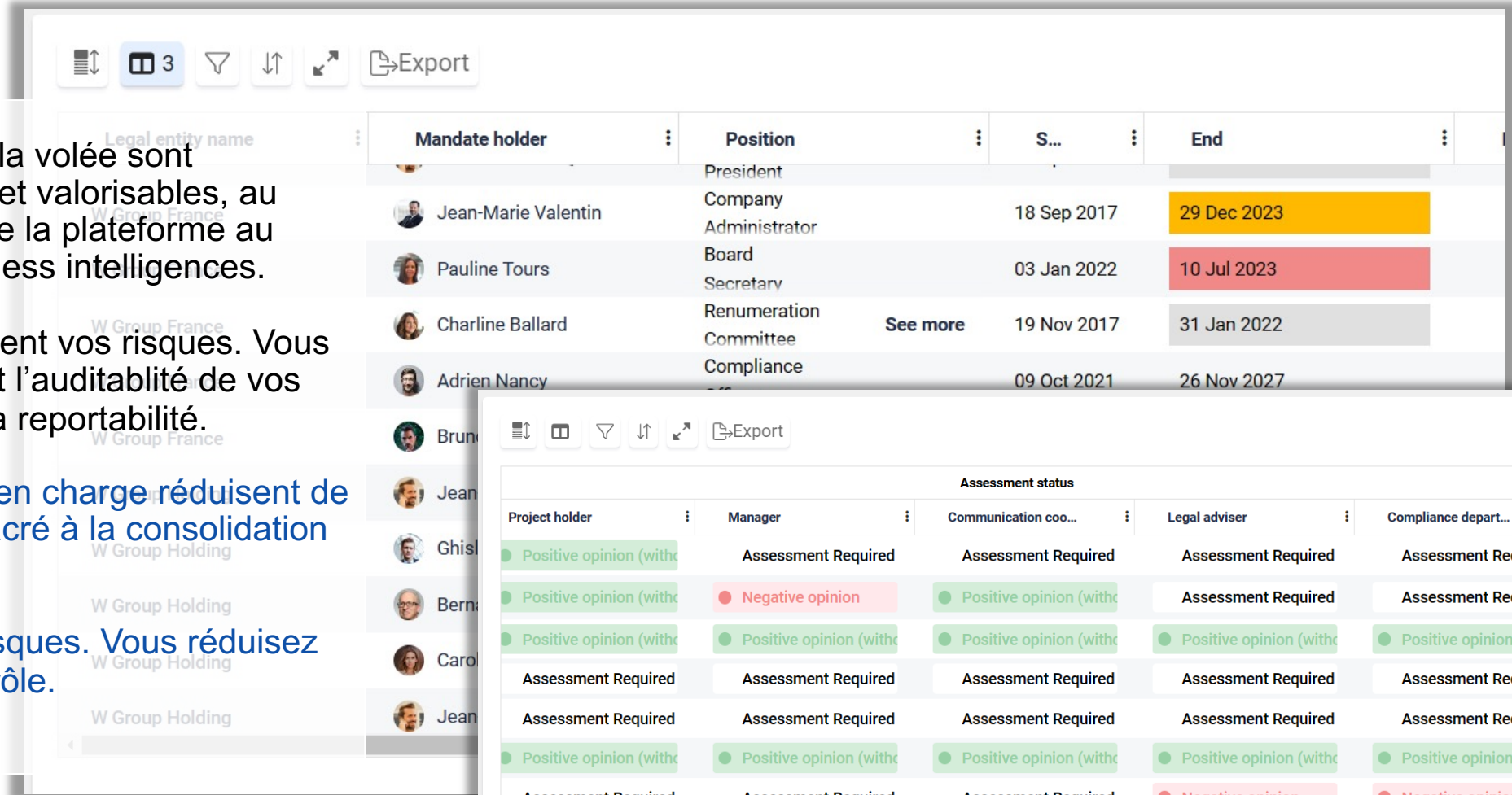

Legal entity name	Mandate holder	Position	S...	End
W Group France	Jean-Marie Valentin	President Company Administrator	18 Sep 2017	29 Dec 2023
W Group France	Pauline Tours	Board Secretary	03 Jan 2022	10 Jul 2023
W Group France	Charline Ballard	Remuneration Committee	19 Nov 2017	31 Jan 2022
W Group France	Adrien Nancy	Compliance	09 Oct 2021	26 Nov 2027
W Group Holding	Bruno			
W Group Holding	Jean			
W Group Holding	Ghis			
W Group Holding	Bern			
W Group Holding	Caro			
W Group Holding	Jean			

Project holder	Manager	Communication coo...	Legal adviser	Compliance depart...
Positive opinion (with	Assessment Required	Assessment Required	Assessment Required	Assessment Required
Positive opinion (with	Negative opinion	Positive opinion (with	Assessment Required	Assessment Required
Positive opinion (with	Positive opinion (with	Positive opinion (with	Positive opinion (with	Positive opinion (with
Assessment Required	Assessment Required	Assessment Required	Assessment Required	Assessment Required
Assessment Required	Assessment Required	Assessment Required	Assessment Required	Assessment Required
Positive opinion (with	Positive opinion (with	Positive opinion (with	Positive opinion (with	Positive opinion (with
Assessment Required	Assessment Required	Assessment Required	Negative opinion	Negative opinion
Assessment Required	Assessment Required	Assessment Required	Assessment Required	Assessment Required
Assessment Required	Assessment Required	Assessment Required	Assessment Required	Assessment Required
Assessment Required	Assessment Required	Positive opinion (with	Assessment Required	Assessment Required

Legalcluster s'adapte à vos contraintes organisationnelles

Notre plateforme Legalcluster est organisée en workspaces modulaires.

Une workplace est un espace collaboratif conçu pour permettre à une équipe ou à une communauté professionnelle de gérer une typologie d'enjeux de manière subsidiaire tout en capitalisant sur la puissance de la plateforme.

Certains de nos clients, par exemple, gèrent au sein d'une workplace unique transversale leurs filiales et participations ou leurs opérations de lobbying et gèrent par business unit, dans des workspaces dédiées leurs déclarations de conformité.

GAINS >>> vous assurez au travers de la plateforme la bonne articulation entre le niveau centrale qui fixe les orientations et les différents périmètres opérationnels qui en assurent la mise en oeuvre, en toute subsidiarité, au travers des workspaces.

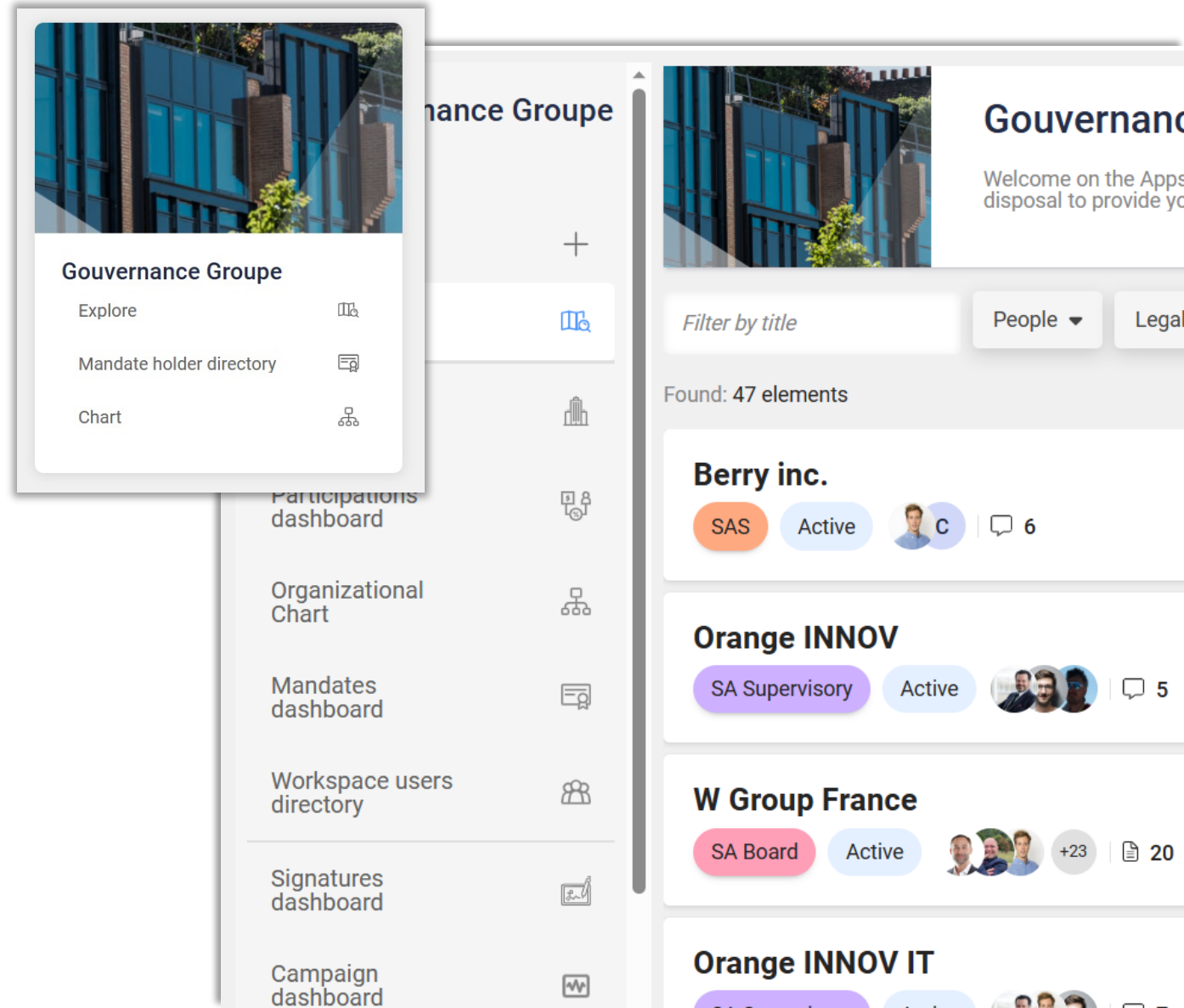

Avec Legalcluster, améliorer le bien-être et la sécurité juridique de vos collaborateurs à tout moment et partout dans le monde

Accessible à tous, centré sur l'utilisateur, Legalcluster est pensé pour offrir à chaque collaborateur un accès aisé partout dans le monde, 24/24, à tout ce qui lui est nécessaire pour accomplir ses tâches efficacement, en toute sécurité et conformité.

Vos collaborateurs sont valorisés au travers de leur "smart profile" et de leur cockpit personnel.

Vos collaborateurs gagnent en autonomie et accèdent librement aux modules et services dont ils ont besoin compte tenu de leurs rôles au sein de votre organisation.

GAINS >>> Vous améliorez fondamentalement le bien-être et la sécurité juridique de vos collaborateurs et de votre organisation. Vous réduisez vos risques.

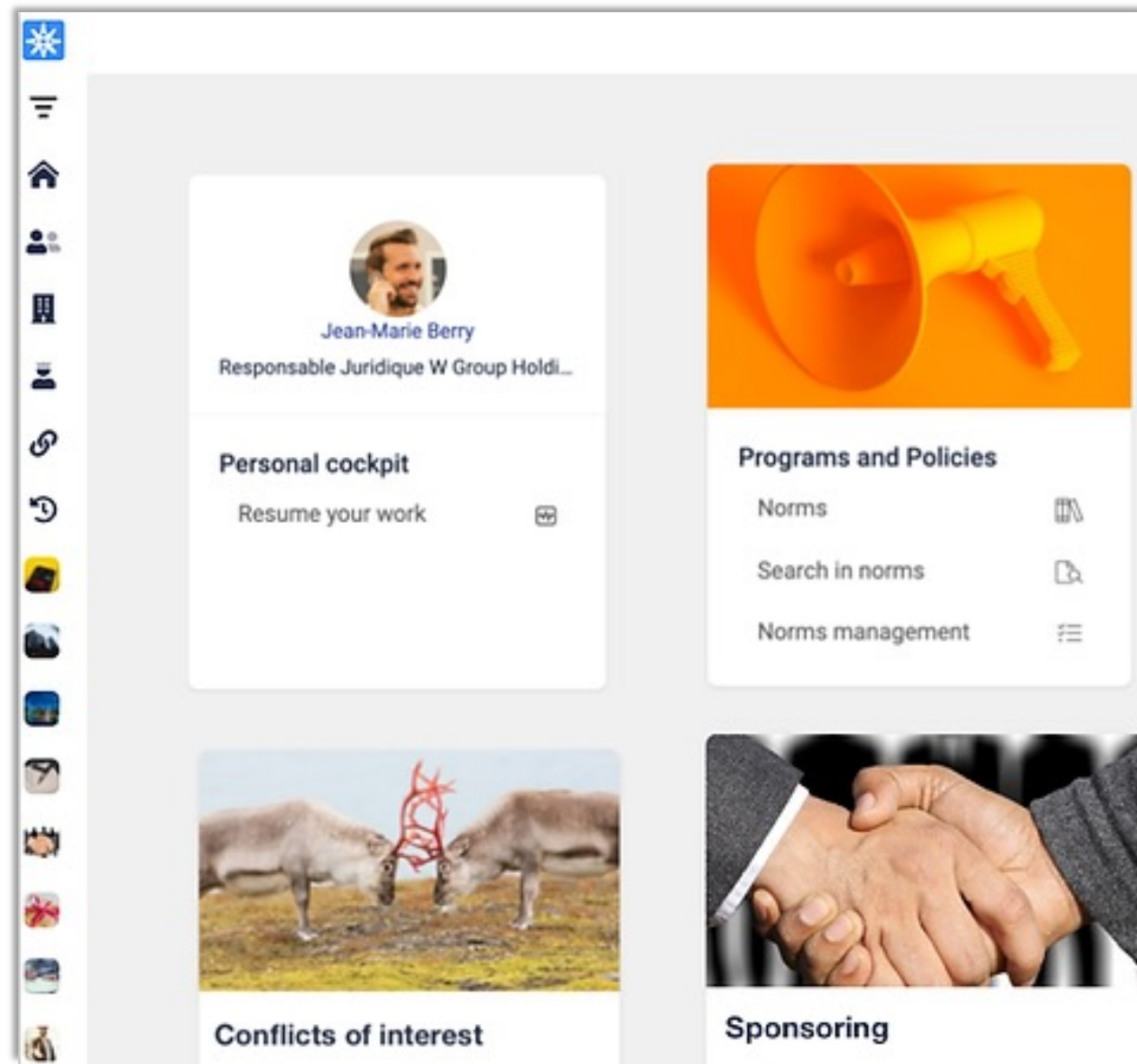

Diffusez la culture juridiques, éthiques et de conformité à tous les niveaux de votre organisation

News > The Legalcluster new experience

Legalcluster est conçu pour faciliter la diffusion de la culture Juridique et de conformité au travers de différents outils et canaux: messagerie, publication, service de campagne, outil de gestion et de consultation des politiques et programmes de conformité, service de notification, etc.

L'information circule.

Les personnes en charges peuvent s'adresser individuellement ou collectivement à n'importe quel collaborateur ou groupe de collaborateur et en justifier en cas de contrôle.

GAINS >>> vous transformez en profondeur votre entreprise en une communauté professionnelle vertueuse partageant un corpus normatif maîtrisé conformément aux prescriptions des autorités (AFA...)

The Legalcluster new experience

Published on 05 Jan 2021

Here we are... a new

Votre cartographie des tiers devient réellement opérationnelle

Legalcluster est aussi un puissant outil de cartographie de tiers :

Chaque entité mentionnée dans la plateforme se voit attribuer un profil qui consolide l'ensemble des informations disponibles sur ce tiers.

En un clic vous identifiez toutes les positions du tiers dans votre organisation et vous pouvez croiser les données pour enrichir votre appréciation du risque.

Ce référentiel peut-être enrichi d'une structure de donnée de cartographie Sapin II/Vigilance

GAINS >>> Augmentez votre conformité. Limitez vos risques. Accélérez vos processus décisionnels

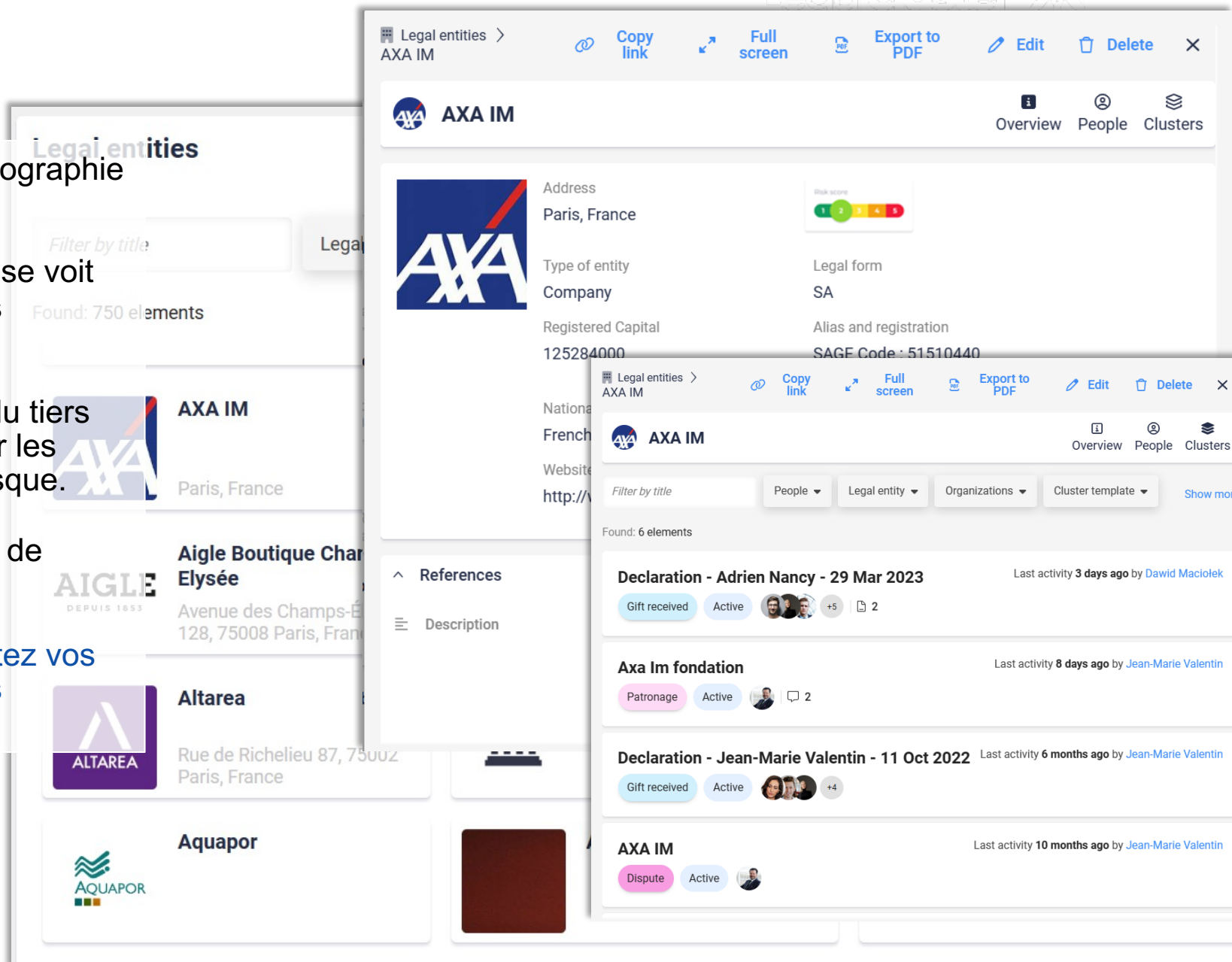

Legalcluster vous permet de structurer un contexte idéal pour vos stratégies de Business intelligence / IA

L'implémentation d'une stratégie de BI/IA efficace implique la mise en oeuvre préalable d'une gouvernance fine de la donnée.

Pour être efficace et pertinent la stratégie algorithmique doit prendre en compte l'ensemble de la donnée auquel chaque collaborateur doit accéder sans pour autant permettre qu'un collaborateur accede à des informations qui lui sont normalement interdites.

Notre approche de clusterisation permet de répondre à ce défi en générant au fil de l'eau une donnée structurée dans le cadre d'une gouvernance précise, créant ainsi un bac à sable idéal pour vos projets de BI/IA.

Dans ce contexte, Legalcluster travaille actuellement dans le cadre de son partenariat avec Microsoft à la definition de strategies plug & play pour permettre à ses clients de retirer le maximum de Valeur de leurs données.

GAINS>>> Tirez le maximum de Valeur de vos données

Tirez le maximum de valeur de votre plateforme avec nos équipes professional services

Vous souhaitez externaliser le traitement en masse d'une typologie d'enjeux? Vous souhaitez opérer une action complexe à grande échelle? Vous faites face à un surcroit temporaire d'activité auquel vos équipes ne peuvent pas répondre?

Nos experts et nos équipes de professional services sont à votre disposition pour vous apporter le service dont vous avez besoin.

GAINS >>> Obtenez le Meilleur mix entre ressources internes et ressources externes

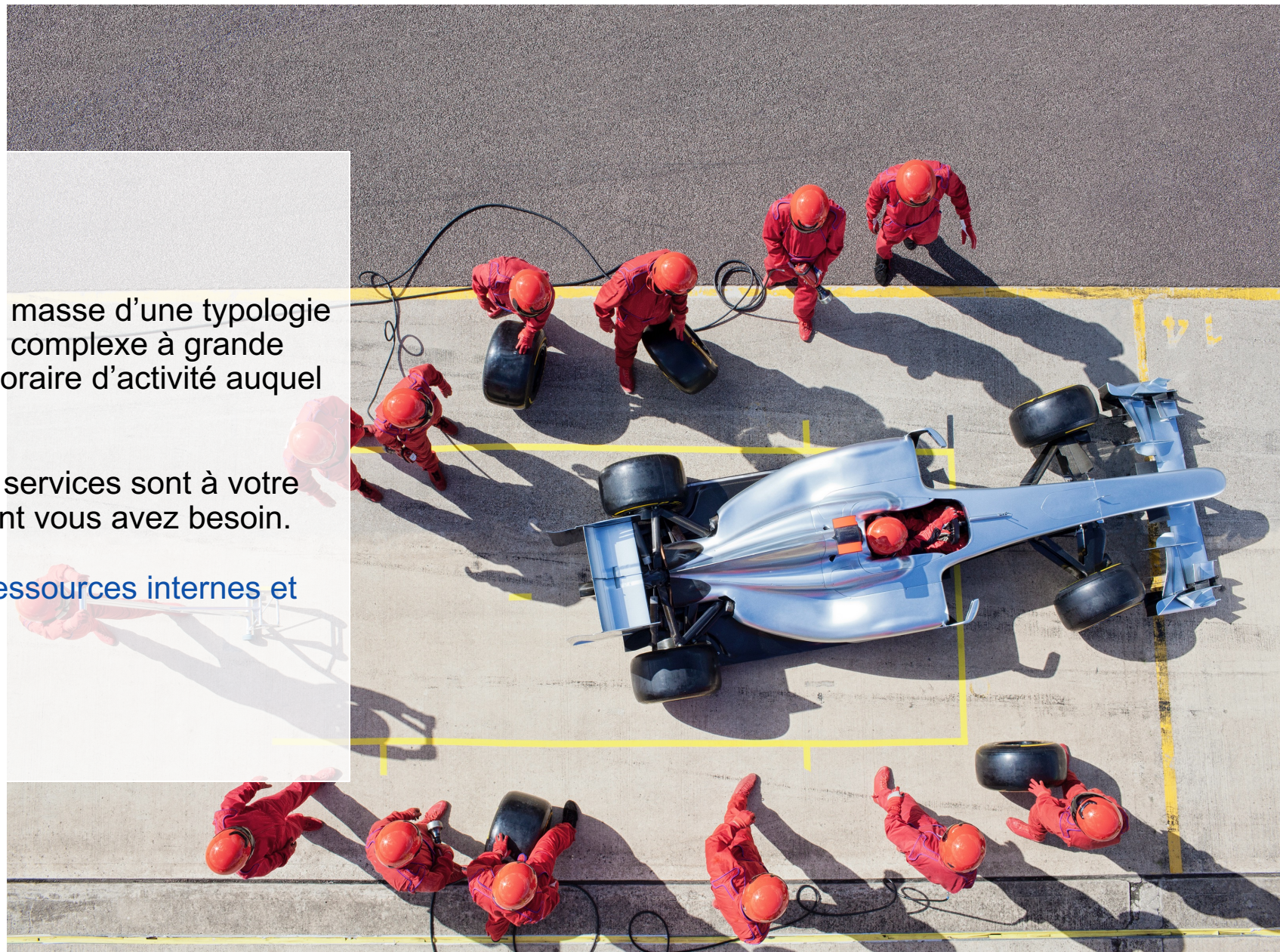

Legalcluster inscrit la transformation digitale des fonctions juridiques éthiques et de conformité dans votre schéma directeur SI, en utilisant des standards technologiques de classe mondiale, en termes d'infrastructure, d'hébergement et d'authentification.

Notre maîtrise des environnements Azure fait de Legalcluster la seule - ou l'une des très rares – solutions, dédiées aux enjeux juridiques, éthiques et conformité capables d'être déployées au niveau mondial quelle que soit la sophistication du schéma SI de nos clients.

GAINS >>> Sécurisez votre projet. Optimisez votre architecture. Rationnalisez vos coûts d'hébergement et de maintenance

Anthony Virapin, Microsoft,

Director of the Startup & ISV Recruit Business Unit

Nous voyons en Legalcluster un partenaire credible et pertinent tant dans sa dimension technologique que dans sa dimension de transformation des fonctions juridiques éthiques et de conformité. Nous sommes heureux de les soutenir et de les accompagner dans leur croissance.

contacts

Jean-Marie Valentin
Co-Founder & CEO

+33 6 19 76 62 86
jmvalentin@sevillemore.com

Ghislain d'Aramon
Co-Founder & Managing Director

+33 6 83 52 00 24
gdaramon@sevillemore.com

Legalcluster une marque de la société Seville More Helory SAS, société par action simplifiée,
2 650 111 euros de capital, RCS Paris 831 786 819