

Aut.in é um produto Lumini IT Solutions

Com atuação no Brasil, Estados Unidos e Europa, a Lumini utiliza sua expertise em **Tecnologia, Ciência de Dados & Inteligência Artificial para desenvolver soluções capazes** de otimizar custos e aumentar a produtividade dos negócios.

Sobre a Lumini

Somos muito mais do que uma provedora de serviços de TI: **nos tornamos uma solucionadora de problemas reais para instituições públicas e privadas.** Nosso principal propósito é aumentar a eficiência operacional dos nossos clientes.

A Lumini trabalha para acelerar o crescimento de negócios, utilizando as mais modernas soluções de Tecnologia: **Inteligência Artificial, Análise de Dados e Infraestrutura.**

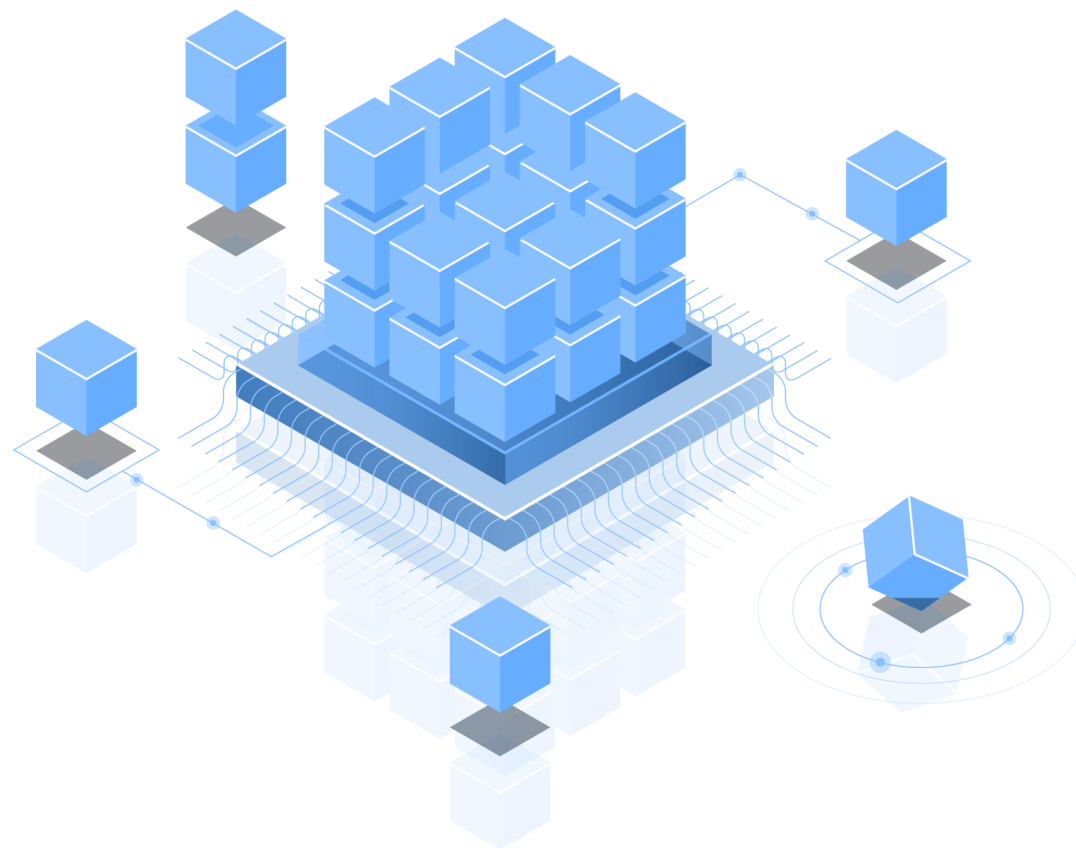

Nossas Soluções

Otimização de Infraestrutura

Network Operations Center (NOC)

Monitoramento Gerenciamento Observability

Serviços Gerenciados (Cloud e On-Premise)

IT Consulting Outsourcing Service Desk

Jornada em Cloud

Migração → Otimização → Gerenciamento → Monitoramento
Assessment → Arquitetura → Execução

Gestão de Licenças (AWS, Google, Microsoft Azure)

Desenvolvimento de Aplicações

Desenvolvimento e Modernização de Aplicações

Planejamento → Desenvolvimento → Entrega

Serviços de Devops

Otimização e Modernização de Aplicações

CD / CI → DOCKER → SERVERLESS

Product, Research and Development

Onboarding Digital

AUTIN Automation Studio

Motor de Crédito

Monitoramento

OCR

FACEMATCH

BUREAU

RPA

UX

Data Driven Innovation

Jornada Data Driven

Discovery → Análise → Visualização → Decisão
Assessment → Arquitetura → Execução

Ciência de Dados & Inteligência Artificial

Eng. de Dados Machine Learning IA Generativa

Squad Gerenciada

IT Consulting Outsourcing Projetos

Automação Inteligente

Eficiência

**Redução
de Custos
Operacionais**

**Aumento
nas Taxas de
Conversão**

**Aumento na
Produtividade**

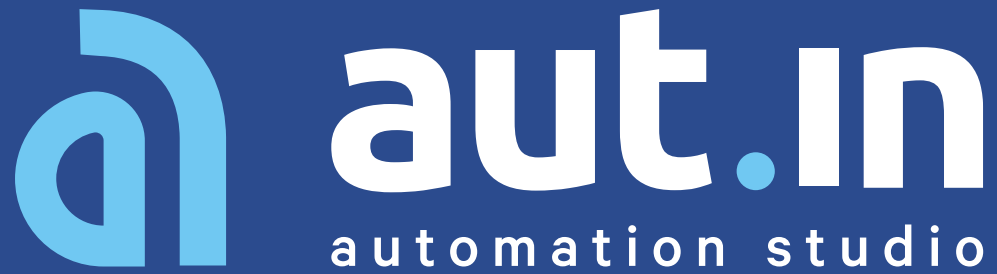

**Sua plataforma de
Automação Inteligente.**

Produtividade:

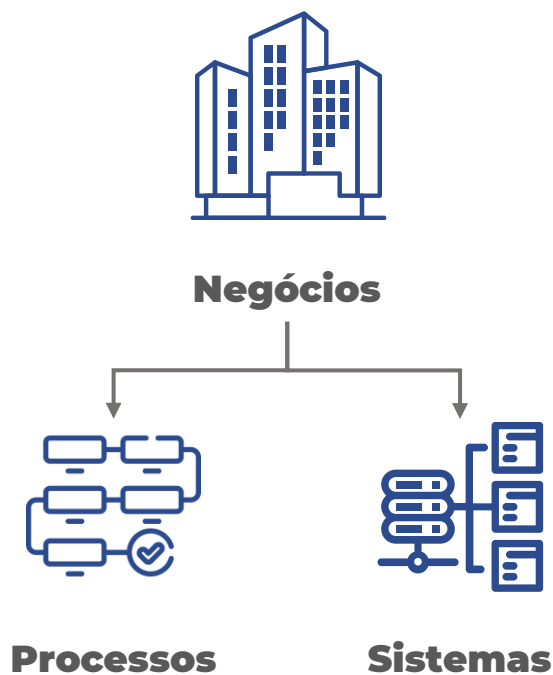

- Automação de tarefas repetitivas
- Substituição do fator humano
- Experiência do usuário
- Monitoramento

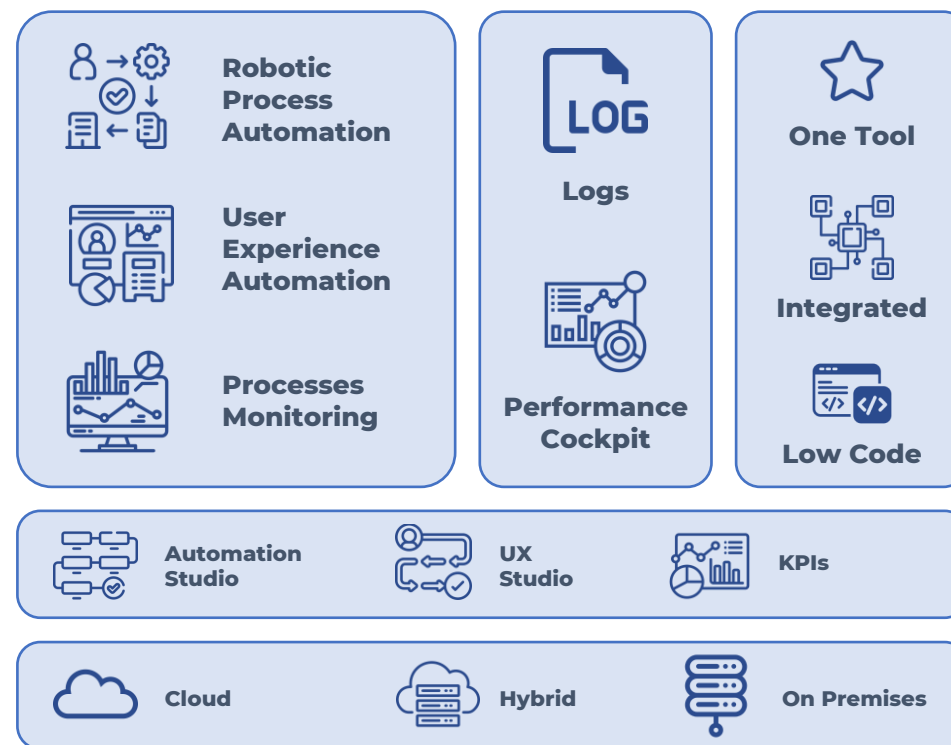

Sobre a Plataforma

Aut.in é uma plataforma low code de Automação de Atividades, Processos e Monitoramento da Experiência do Usuário.

Unificando a automação de tarefas repetitivas (RPA) com o monitoramento da experiência do usuário (UX), trouxemos um produto capaz de acelerar a produtividade dos negócios.

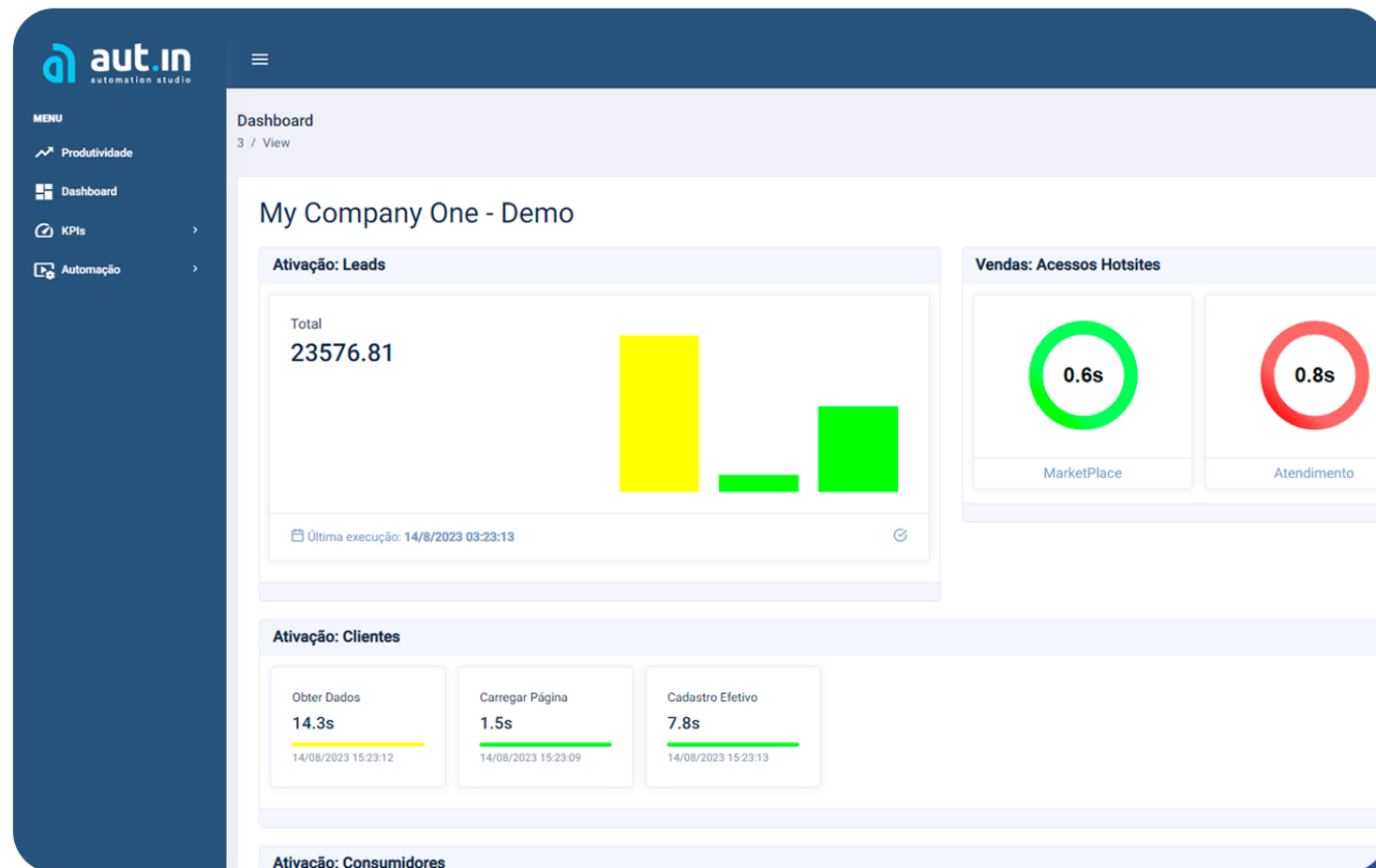

RPA + UX = Produtividade

Simplifique os processos de trabalho com uma plataforma completa de RPA (Robotic Process Automation) e Monitoramento da Experiência do Usuário.

Ao utilizar um robô para simular toda a trajetória do usuário em uma aplicação, ao apresentar um erro, o usuário consegue visualizar um print do erro na tela no exato momento em que ocorre.

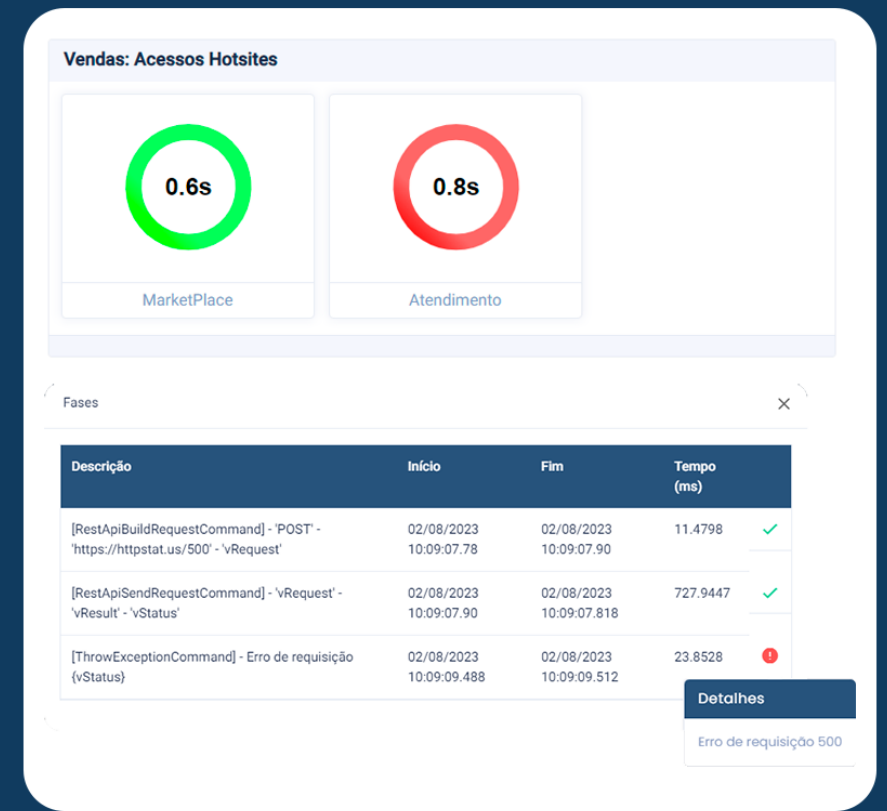

Por que escolher o Aut.in

Acelere o tempo de execução de atividades e processos

Automatize processos manuais repetitivos

Minimize problemas de integração entre sistemas

Minimize erros humanos

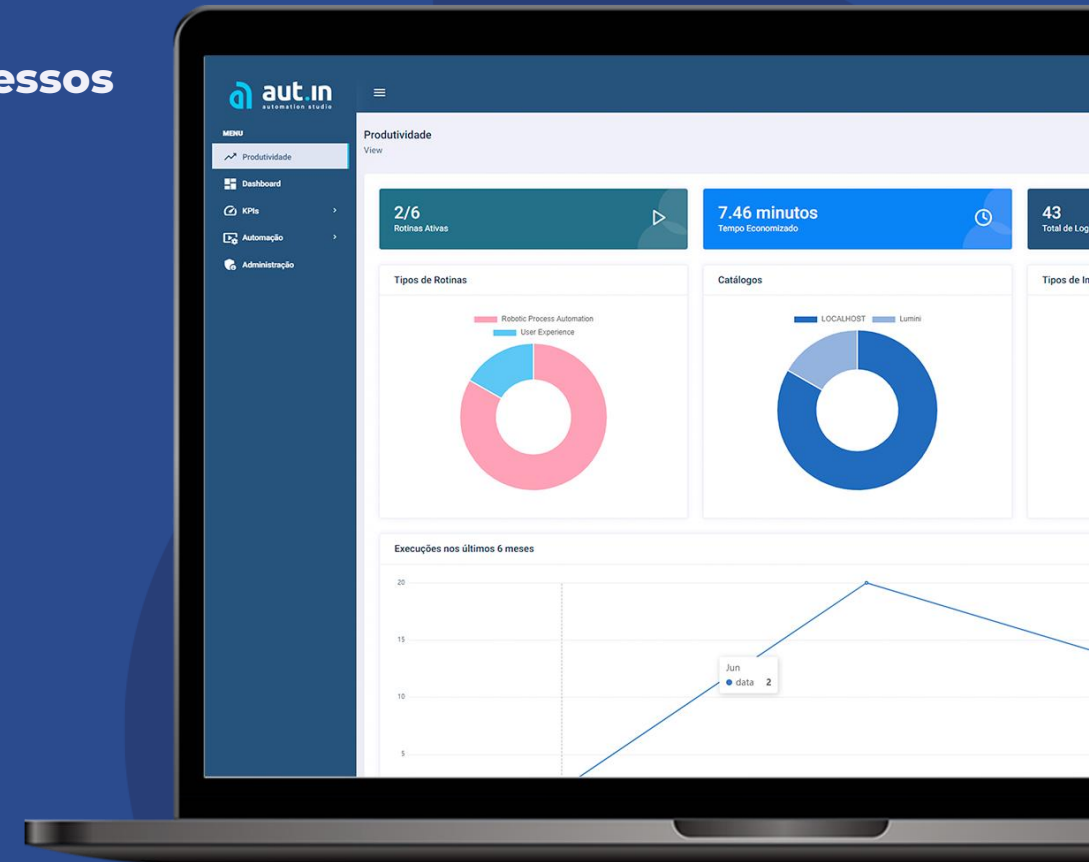

Execute o que quiser, quando quiser.

Low Code

Estrutura simples e intuitiva facilita o desenvolvimento de scripts de automação

Arquivos, Bancos de Dados, Computação Visual, IA...

Uma Biblioteca de comandos integrada possibilita a automação de processos envolvendo uma vasta gama de objetos distintos

Total
98378.62

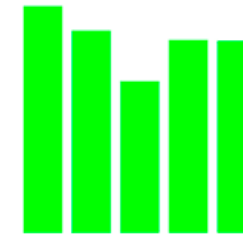

Inteligência Artificial

Com os dados registrados em logs e estatísticas de execução de rotinas, conseguimos utilizar algoritmos avançados de Inteligência Artificial (IA).

Essas informações coletadas podem alimentar um modelo de detecção de anomalias.

O modelo pode ser treinado para alertar quando há uma alta probabilidade de falha iminente, permitindo a tomada de ações preventivas.

Modelos preditivos de IA são utilizados para evidenciar padrões que se repetem ao longo do tempo e indicar tendências futuras de comportamento.

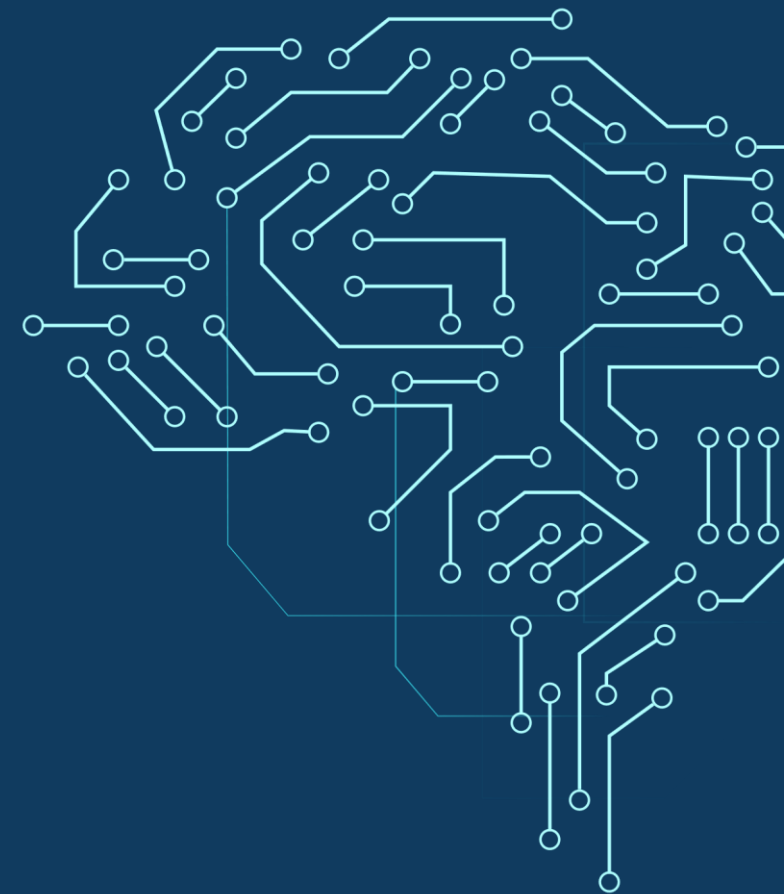

Análise Preditiva

Imagine, por exemplo, um sistema de missão crítica que apresenta picos de lentidão, aparentemente aleatórios.

Por meio de Análise Preditiva e IA, podemos evidenciar possíveis agentes predecessores e decidir por escalar, por exemplo, uma infraestrutura em nuvem todas as vezes que esses predecessores se evidenciarem, a fim de evitar possível queda de produtividade.

A Análise Preditiva também pode ser usada para identificar gargalos e ineficiências nos processos automatizados. Analisando dados de execução de processos, pode-se integrar modelos externos treinados para prever o tempo de execução de cada etapa do processo e identificar quais etapas são mais propensas a atrasos ou erros. Com essas informações, pode-se otimizar a sequência das etapas ou subprocessos, e melhorar o desempenho geral do processo automatizado.

OpenAI Chat GPT

O **Aut.in** integra-se com os modelos de IA da OpenAI, a partir de contextos abertos ou fechados, obtendo respostas à perguntas submetidas, que podem ser utilizadas em processos diversos.

Pode-se, por exemplo, usar a tecnologia dos modelos GPT para criar resumos automáticos de documentos, artigos, e-mails ou outros tipos de texto ou extrair informações essenciais de documentos extensos

É possível trabalhar ainda com análise de sentimentos, utilizando os modelos GPT como uma ferramenta de processamento de linguagem natural. Com um treinamento adequado, fornece-se contextos rotulados de sentimentos positivos ou negativos, obtendo respostas relevantes com base no contexto emocional.

Arquitetura & Segurança

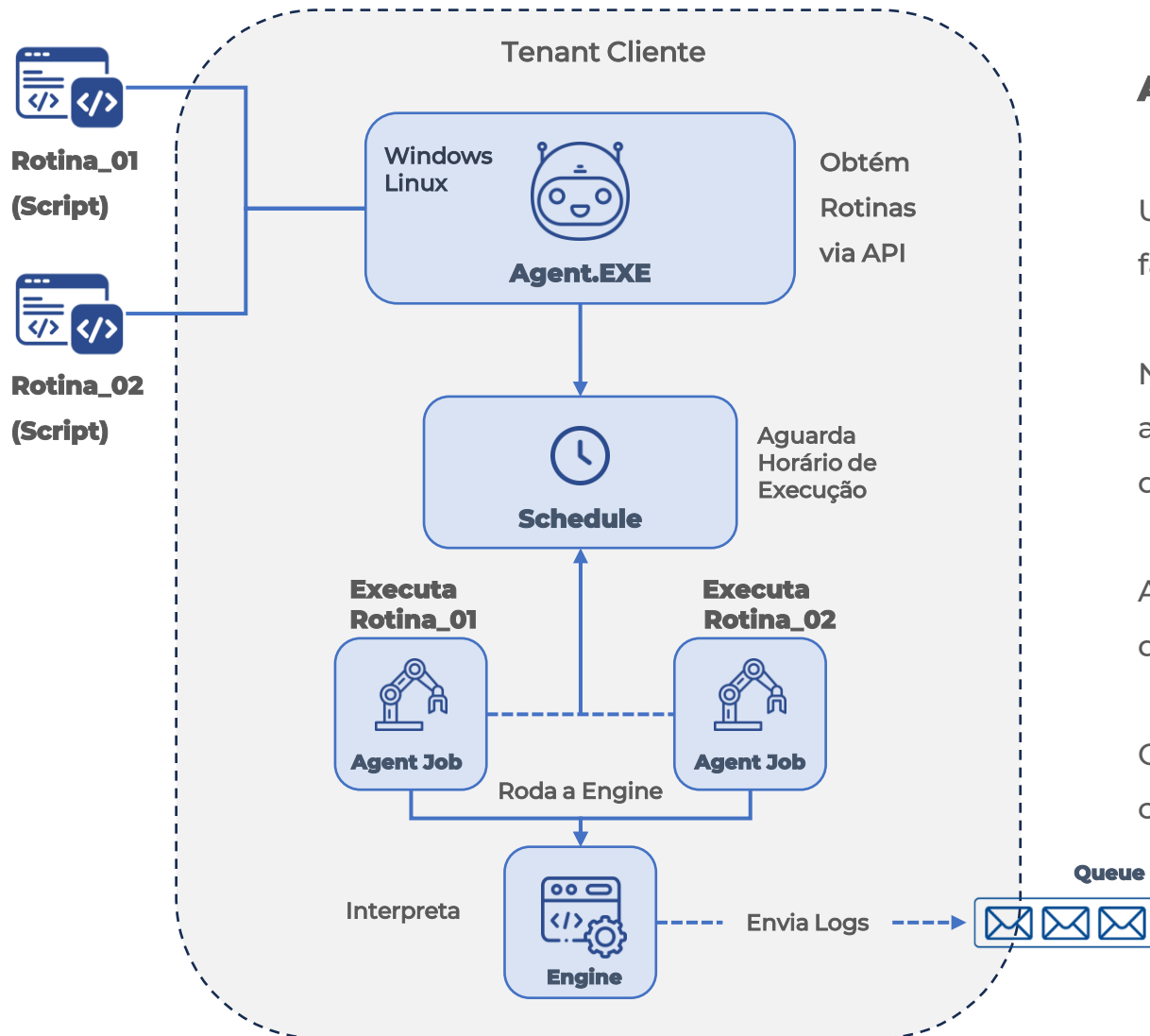

As automações em seu ambiente, no seu controle

Um componente único, executando dentro do Tenant do cliente, faz a leitura do catálogo de rotinas que devem ser executadas.

Nosso componente utiliza uma chave de autenticação única para se autenticar nas APIs do **Aut.in** de forma segura e “aprende” o que deve ser executado e em que momento (Schedule).

A **Engine Aut.in** interpreta, executa e gera os Logs de execução que são enviados e armazenados na plataforma.

Os Logs de execução alimentam os indicadores definidos compondo os painéis gerenciais especificados.

Arquitetura & Segurança

Código Seguro; Rotinas (Scripts) Seguras

Sabemos que grande parte das vulnerabilidades derivam dos códigos fontes e codificação inadequada.

A Plataforma **Aut.in** foi concebida e desenvolvida considerando as melhores práticas de codificação segura, incorporando o uso de **Password Hashing** e Técnicas de **Object-Relational Mapping (ORM)**, cobrindo questões de segurança e endereçando os ataques mais comuns de **SQL Injection**, **Cross-site Request Forgery (CSRF)**, **Session Hijacking**, (“Roubo de Cookies”) e **Replay / Playback Attacks**.

Os acessos aos endpoints das APIs (application programming interface) são protegidos por Tokens de **Autenticação** e as Rotinas de automação (Scripts) são **encriptados** para armazenagem e tráfego.

Conformidade LGPD

Seus dados em seu ambiente.

A LGPD, ou Lei Geral de Proteção de Dados, é uma legislação essencial que busca garantir a privacidade e a segurança das informações pessoais dos indivíduos.

Nossa plataforma não coleta, processa ou armazena nenhum tipo ou classe de dados do seu negócio, em conformidade com a legislação de proteção de dados vigente.

Coletamos e armazenamos unicamente Registros de Execução de Automações (Logs), fundamentais para a composição dos indicadores e painéis que garantem a rastreabilidade das automações desenvolvidas.

Termos de Uso

Uso Autorizado:

Nossa solução de software é projetada para automatizar processos empresariais e melhorar a experiência do usuário. Você tem permissão para utilizar o software de acordo com as orientações fornecidas pela nossa equipe de suporte, respeitando as finalidades estipuladas.

Privacidade e Dados:

Prezamos pela segurança e privacidade dos seus dados. Ao utilizar nosso software, seus dados e informações de uso serão tratados de acordo com nossa Política de Privacidade, que detalha como coletamos, armazenamos e protegemos seus dados pessoais.

Desenvolvimento de Automações

Comando Típico

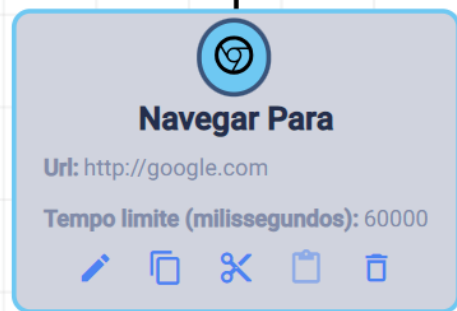
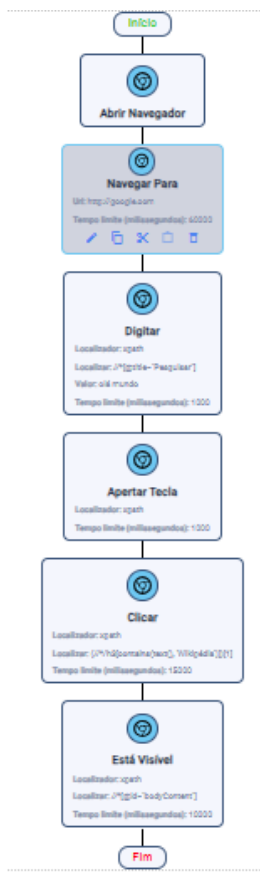

Abrindo o Google Chrome	Navegador - Abrir Navegador [Caminho executável do Navegador]: %chrome% [Executar em segundo plano?]: False
Navegando para a url 'http://google.com'	Página - Navegar Para [Url]: http://google.com [Tempo limite (milissegundos)]: 60000 [Ignorar exceção de tempo limite?]: False
Digitando "olá mundo" na barra de pesquisa.	Interação - Digitar [Localizador]: xpath [Localizar]: //input[@title="Pesquisar"] [Tipo de origem da imagem]: Path [Tipo de localizador]: Element
Apertando a tecla "Enter"	Interação - Apertar Tecla [Localizador]: xpath [Tipo de origem da imagem]: Path [Tipo de localizador]: Element [Tecla]: Enter [Ignorar exceção de tempo limite?]: False
Clicando no primeiro resultado do Wikipédia	Interação - Clicar [Localizador]: xpath [Localizar]: (//h3[contains(text(), 'Wikipédia')][1]) [Tipo de origem da imagem]: Path [Tipo de localizador]: Element
Verificando se conteúdo da página está visível	Assegurar - Está Visível [Localizador]: xpath [Localizar]: //p[@id="bodyContent"] [Tipo de origem da imagem]: Path [Tipo de localizador]: Element

Complexidade de Automações

Como referência, uma lógica de automação simples envolve em média até cerca de 50 comandos disponibilizados em nossa biblioteca.

Consideramos em torno de 150 comandos para uma automação de média complexidade e até 300 comandos para uma automação mais complexa.

Conheça a plataforma

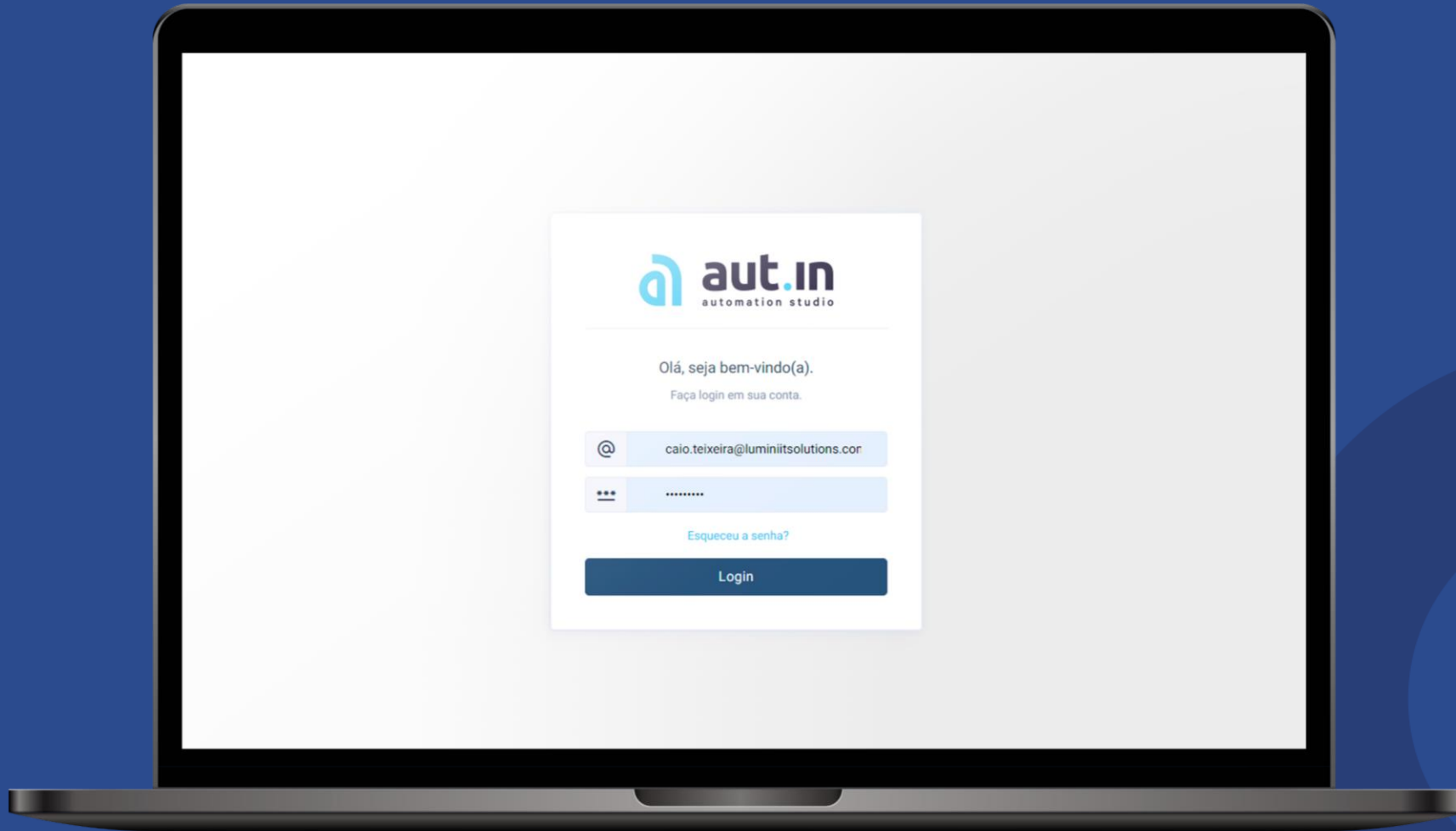

Produtividade

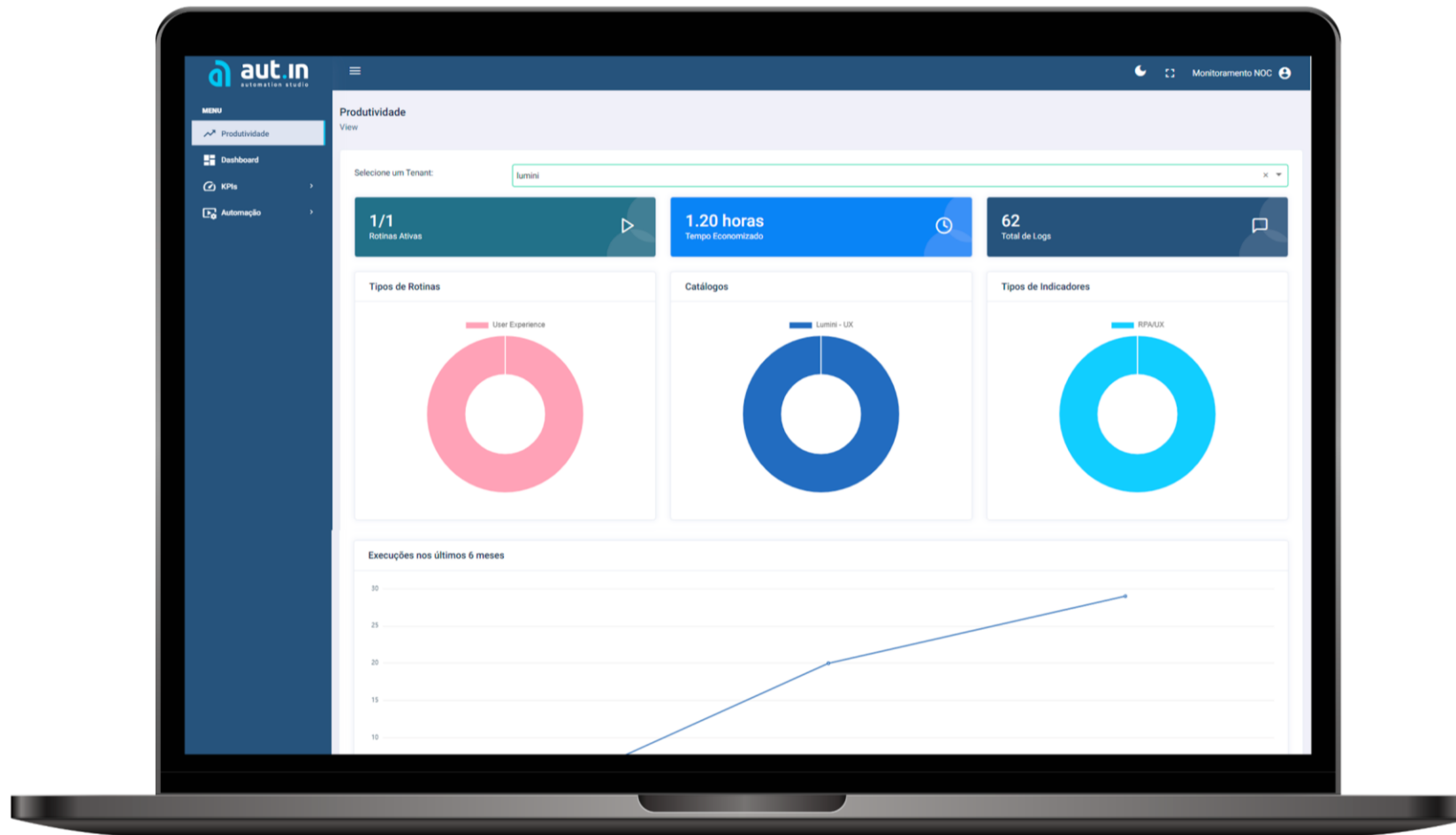

Dashboard

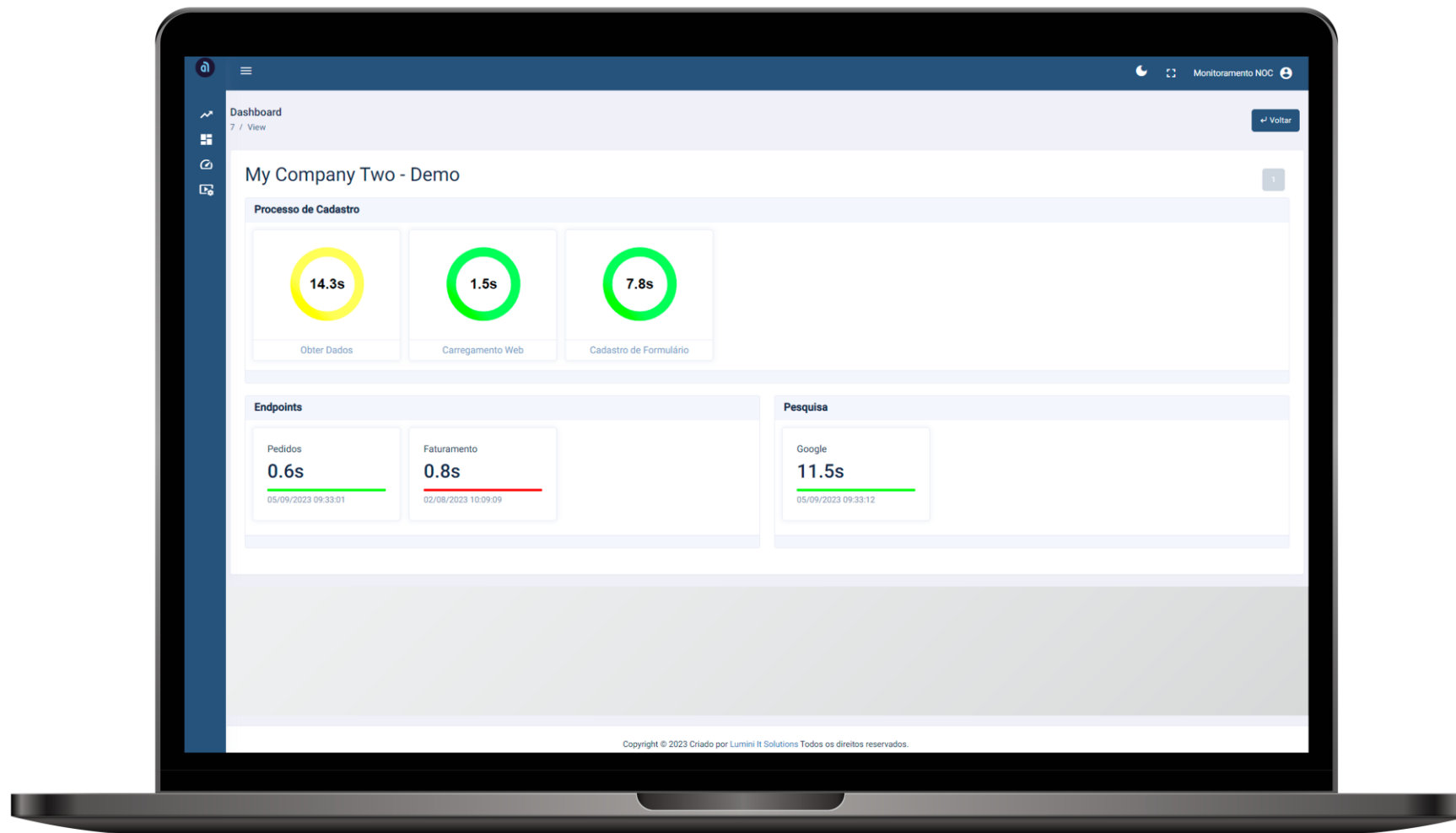

Dashboard

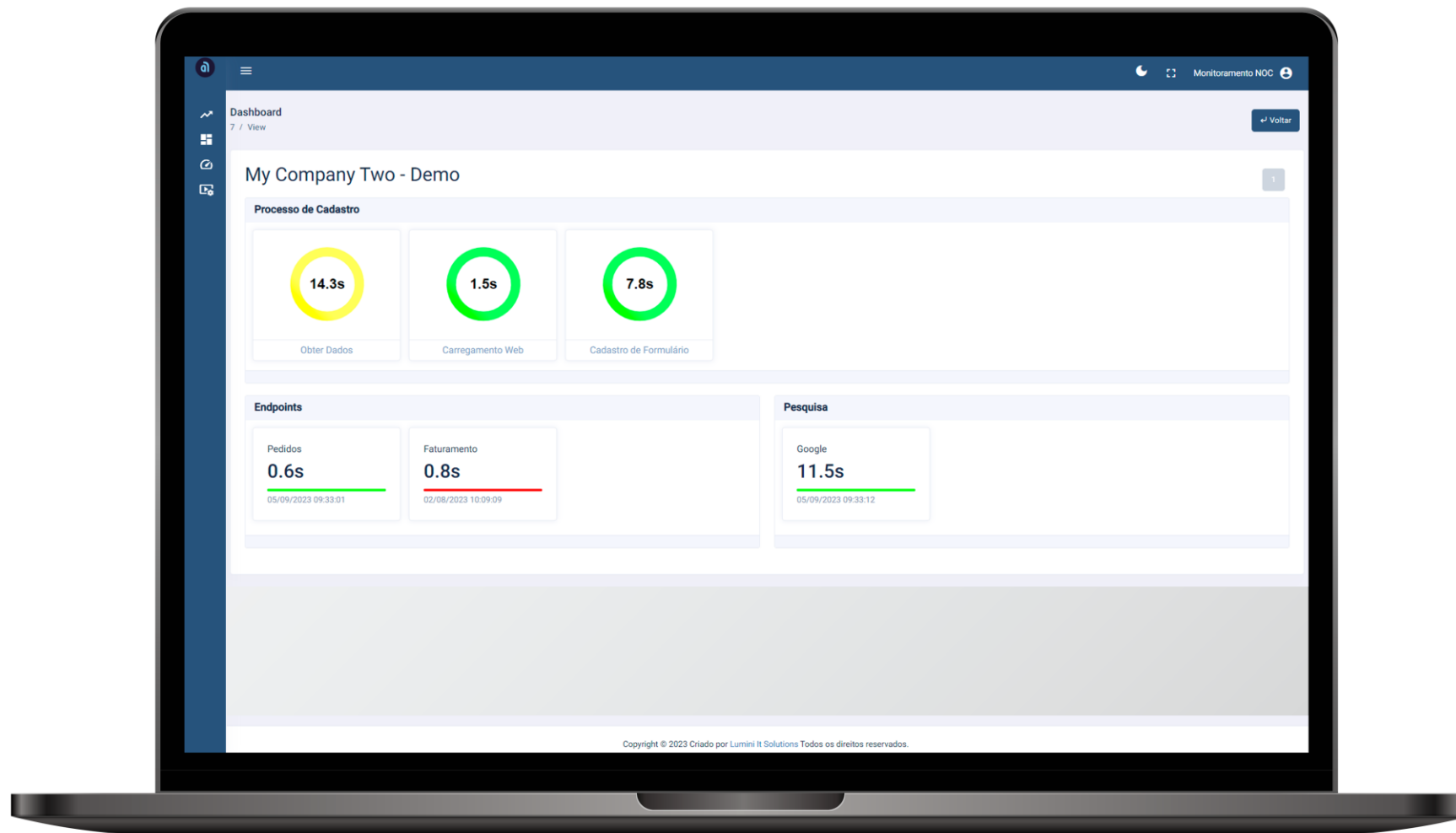

Dashboard

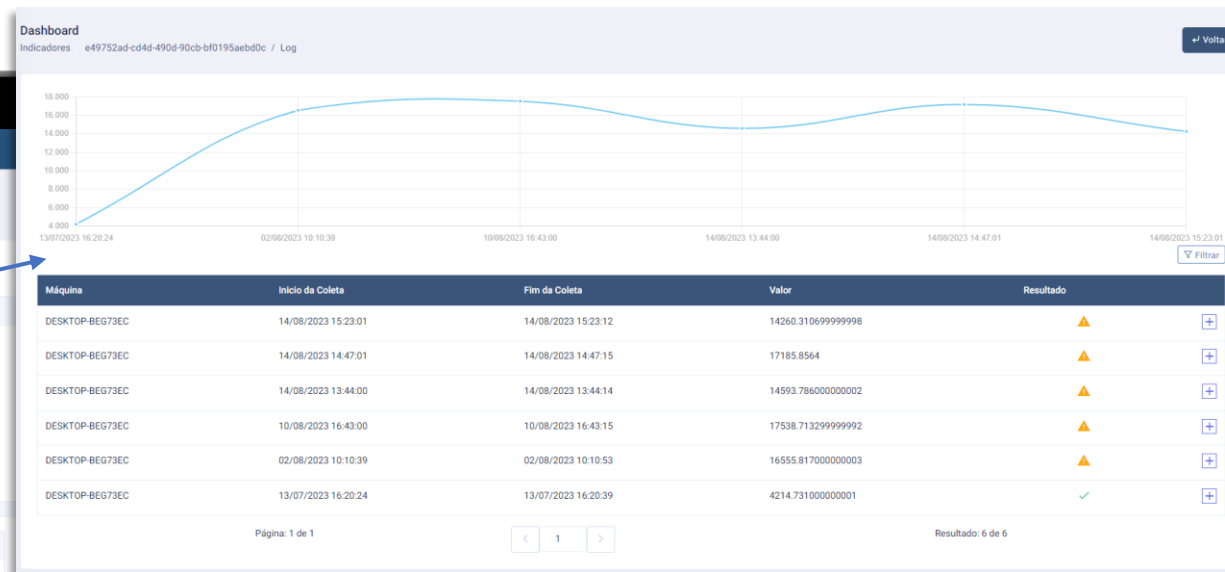
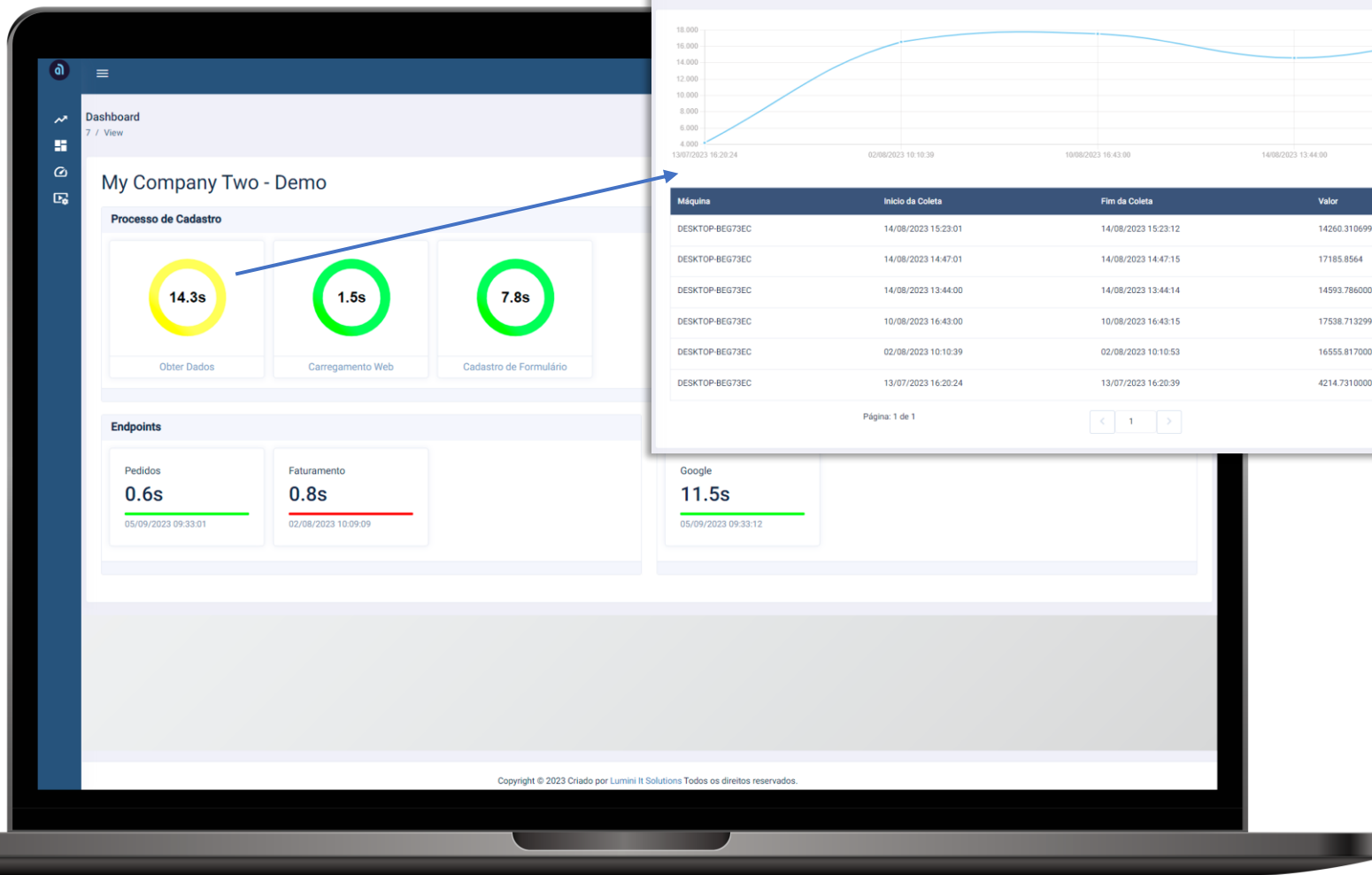

Indicadores

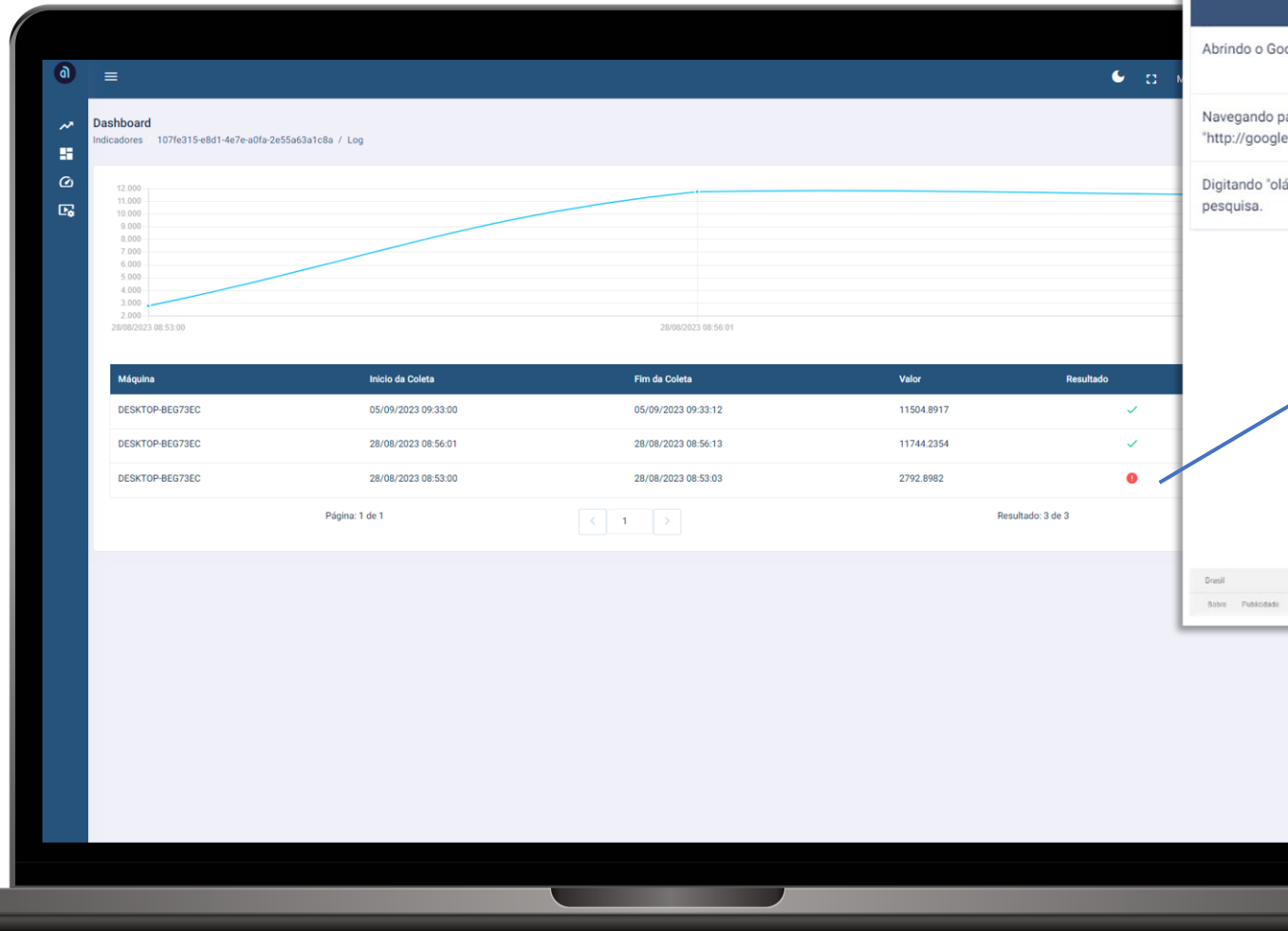

Fases

Descrição	Início	Fim	Tempo (ms)	
Abrindo o Google Chrome	28/08/2023 08:53:00.988	28/08/2023 08:53:01.508	520.103	✓
Navegando para a url "http://google.com"	28/08/2023 08:53:01.508	28/08/2023 08:53:02.664	1155.9625	✓
Digitando "olá mundo" na barra de pesquisa.	28/08/2023 08:53:02.664	28/08/2023 08:53:03.781	1116.8327	✗

Captura de tela com print do erro em tempo real.

KPIs - Cadastro

Nome	Tipo	Limite	Tenantid
Teste de UX - Alerta	1	3	059e0f97-f978-4594-8caa-2173d06c9146
Sakura Consolidadora - Carregamento	1		0ab96796-4a11-4cf4-855e-d4304ad568b8
Sakura Consolidadora - Contatos	1		0ab96796-4a11-4cf4-855e-d4304ad568b8
Sakura Consolidadora - Produtos	1		0ab96796-4a11-4cf4-855e-d4304ad568b8
Sakura Consolidadora - Parcelamento	1		0ab96796-4a11-4cf4-855e-d4304ad568b8
Site Lumini - Carregamento	1		7d8a2eb0-8b98-49b4-88ed-320ed335a1e9
Site Lumini - Contato	1		7d8a2eb0-8b98-49b4-88ed-320ed335a1e9
CAIXA - SMS - TOKEN	1	1	c2f7e268-9c32-4bf9-95c8-645bd3425a89
Site Flytour	1		237e9aac-971b-4e65-a4bf-f73428d6c75e
CAIXA - TOKEN	1	1	c2f7e268-9c32-4bf9-95c8-645bd3425a89
Site Flytour - Franquias	1		237e9aac-971b-4e65-a4bf-f73428d6c75e
Teste de UX - Sucesso	1		059e0f97-f978-4594-8caa-2173d06c9146
Site Flytour - Consolidadora	1		237e9aac-971b-4e65-a4bf-f73428d6c75e
Cadastro Excel - Obter Dados	1	2	059e0f97-f978-4594-8caa-2173d06c9146

KPIs
Cadastro / Novo

Nome *

E-mail de Alerta *

Tipo de Indicador *

Limite

Tenant *

lumini

Cancelar

As listas de KPIs podem ser utilizadas para criar um dashboard com gráficos dos principais indicadores de cada processo, fornecendo informações importantes de performance e desempenho.

KPIs - Limites

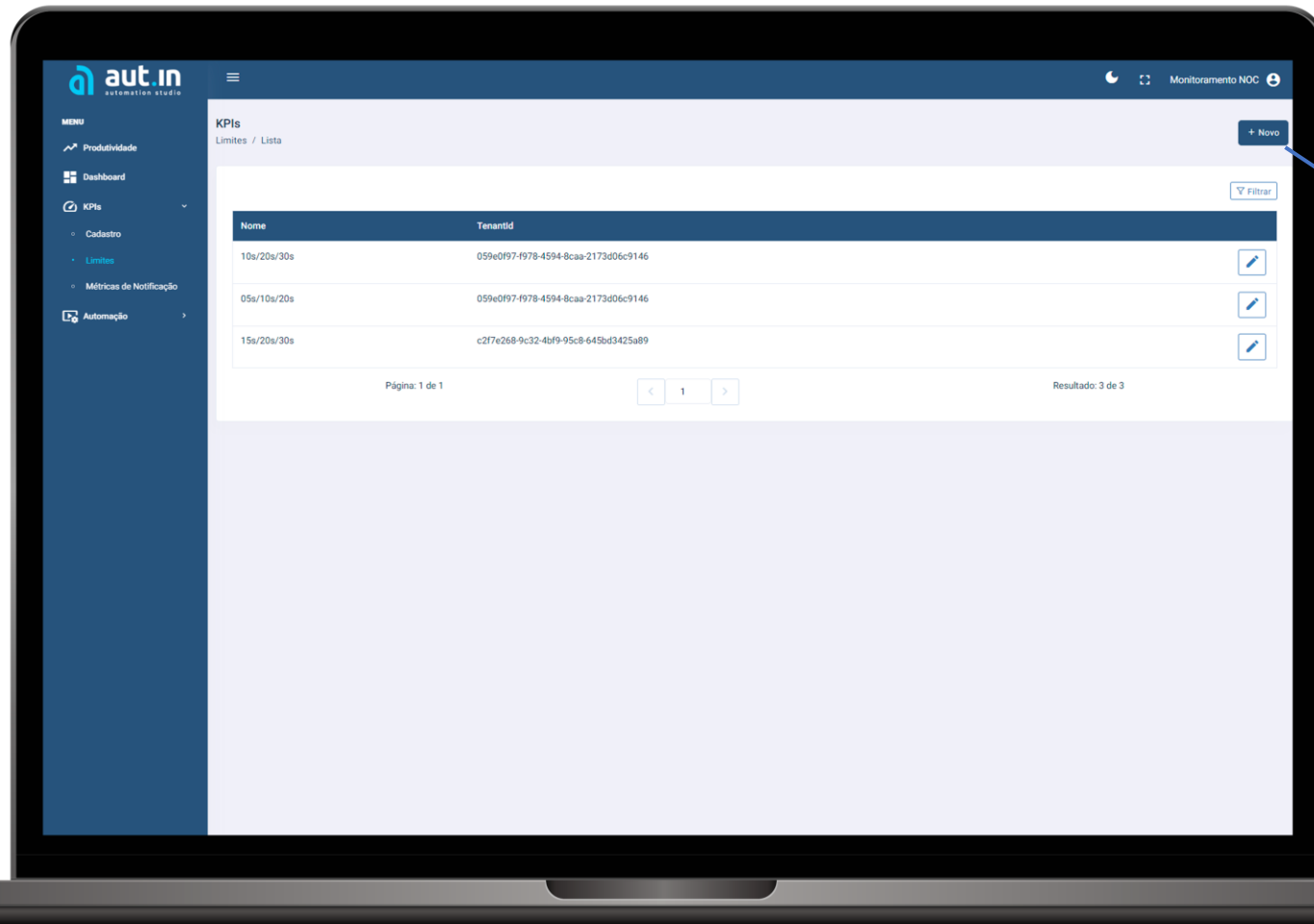

The modal form is titled 'KPIs Limites / Novo'. It contains the following fields:

- Nome *
- Atenção (milissegundos) *
- Erro (milissegundos) *
- Crítico (milissegundos) *
- Tenant * (dropdown menu with 'lumini' selected)

A 'Cancelar' button is located at the bottom of the form.

KPIs – Métricas de Notificação

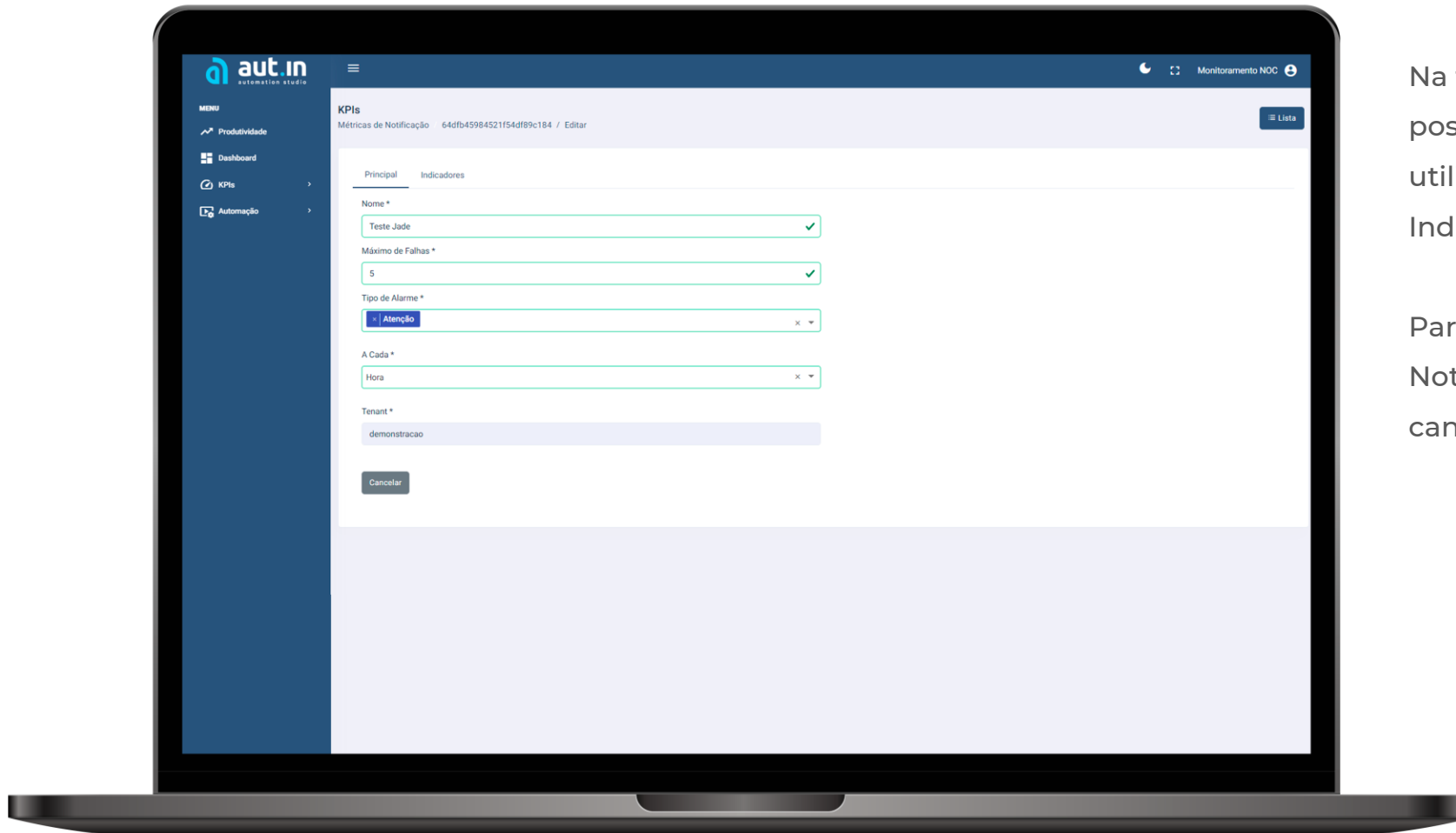

Na tela de Métricas de Notificação, é possível visualizar as regras que serão utilizadas para identificar quando um Indicador deve enviar uma notificação.

Para cadastrar uma nova Métrica de Notificação, clique no botão “Novo” no canto superior direito da tela.

Automação - Catálogos

Nome	Tipo	TenantId
LOCALHOST	1	059e0f97-4978-4594-8caa-2173d06c9146
Jef Cat 01	1	059e0f97-4978-4594-8caa-2173d06c9146
Endpoints CAIXA	1	c27e268-9c32-4bf9-95c8-645bd3425a89
Lumini	3	059e0f97-4978-4594-8caa-2173d06c9146
Teste	1	059e0f97-4978-4594-8caa-2173d06c9146
Testes LINUX	1	059e0f97-4978-4594-8caa-2173d06c9146
Sakura Consolidadora - UX	3	0ab96796-4a11-4cf4-855e-d4304ad568b8
Lumini - UX	3	7d8a2eb0-8b98-49b4-88ed-320ed335a1e9
Flytour - UX	3	237e9aac-971b-4e65-a4bf-f73428d6c75e

Automação
Catálogos b49baa0d-a7c1-4e97-ae3c-685fd583c9a1 / Editar

Nome *
Testes LINUX ✓

Tipo de Catálogo *
Robotic Process Automation x ▾

Tenant *
demonstracao

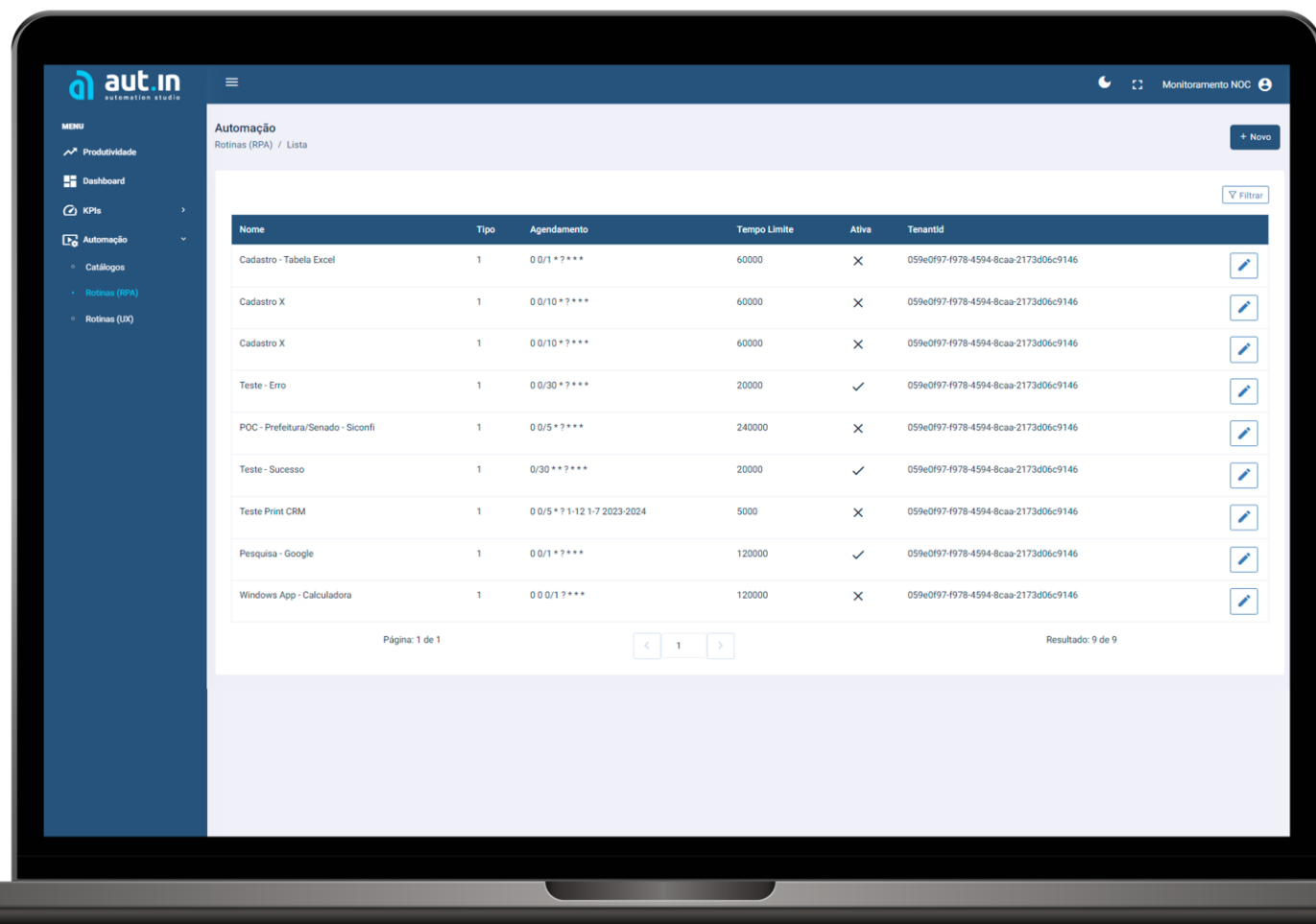

Cancelar

Automação – Rotinas RPA

Nome	Tipo	Agendamento	Tempo Limite	Ativa	TenantId	
Cadastro - Tabela Excel	1	0 0/1 *?***	60000	×	059e0f97-f978-4594-8caa-2173d06c9146	
Cadastro X	1	0 0/10 *?***	60000	×	059e0f97-f978-4594-8caa-2173d06c9146	
Cadastro X	1	0 0/10 *?***	60000	×	059e0f97-f978-4594-8caa-2173d06c9146	
Teste - Erro	1	0 0/30 *?***	20000	✓	059e0f97-f978-4594-8caa-2173d06c9146	
POC - Prefeitura/Senado - Siconfi	1	0 0/5 *?***	240000	×	059e0f97-f978-4594-8caa-2173d06c9146	
Teste - Sucesso	1	0/30 *?***	20000	✓	059e0f97-f978-4594-8caa-2173d06c9146	
Teste Print CRM	1	0 0/5 *? 1-12 1-7 2023-2024	5000	×	059e0f97-f978-4594-8caa-2173d06c9146	
Pesquisa - Google	1	0 0/1 *?***	120000	✓	059e0f97-f978-4594-8caa-2173d06c9146	
Windows App - Calculadora	1	0 0/1 *?***	120000	×	059e0f97-f978-4594-8caa-2173d06c9146	

Na tela de Rotinas de RPA, você consegue visualizar, editar ou deletar as rotinas de automação já cadastradas.

Uma rotina define o Script (roteiro) que o robô deverá seguir para executar o processo.

Para criar uma rotina, basta clicar no botão “Novo” no canto superior direito da tela.

Automação – Rotinas RPA

Automação

Rotinas (RPA) 108fb2a2-9fc3-4987-8e35-2fe860fa612a / Editar Lista

Geral Script

Nome *

Windows App - Calculadora ✓

Agendamento *

0 0 0/1 ? * * * ✓ 

Tempo Limite (Milissegundos) *

120000 ✓

Quantos minutos levaria para executar essa rotina manualmente? *

1 ✓

Tenant *

demonstracao

Catálogo *

LOCALHOST x ▾

Ativa

Cancelar

Ao acessar a página de cadastro, cadastre um nome e um tipo para essa nova rotina, defina quando ela deverá ser executada pelo Agente e o tempo limite em milissegundos.

Você precisará informar também quantos minutos levaria para executar esse processo manualmente e atrelar essa rotina a um catálogo.

Automação – Rotinas RPA

Na aba Script, você deve incluir os comandos que o robô irá executar.

O Script será interpretado pelo Agente de Automação e executado pelo robô.

É possível, por exemplo, definir um caminho da pasta onde um determinado arquivo será salvo, criar um contexto de conexão com o banco de dados MongoDB ou realizar a autenticação de e-mail via API.

Automação – Rotinas UX

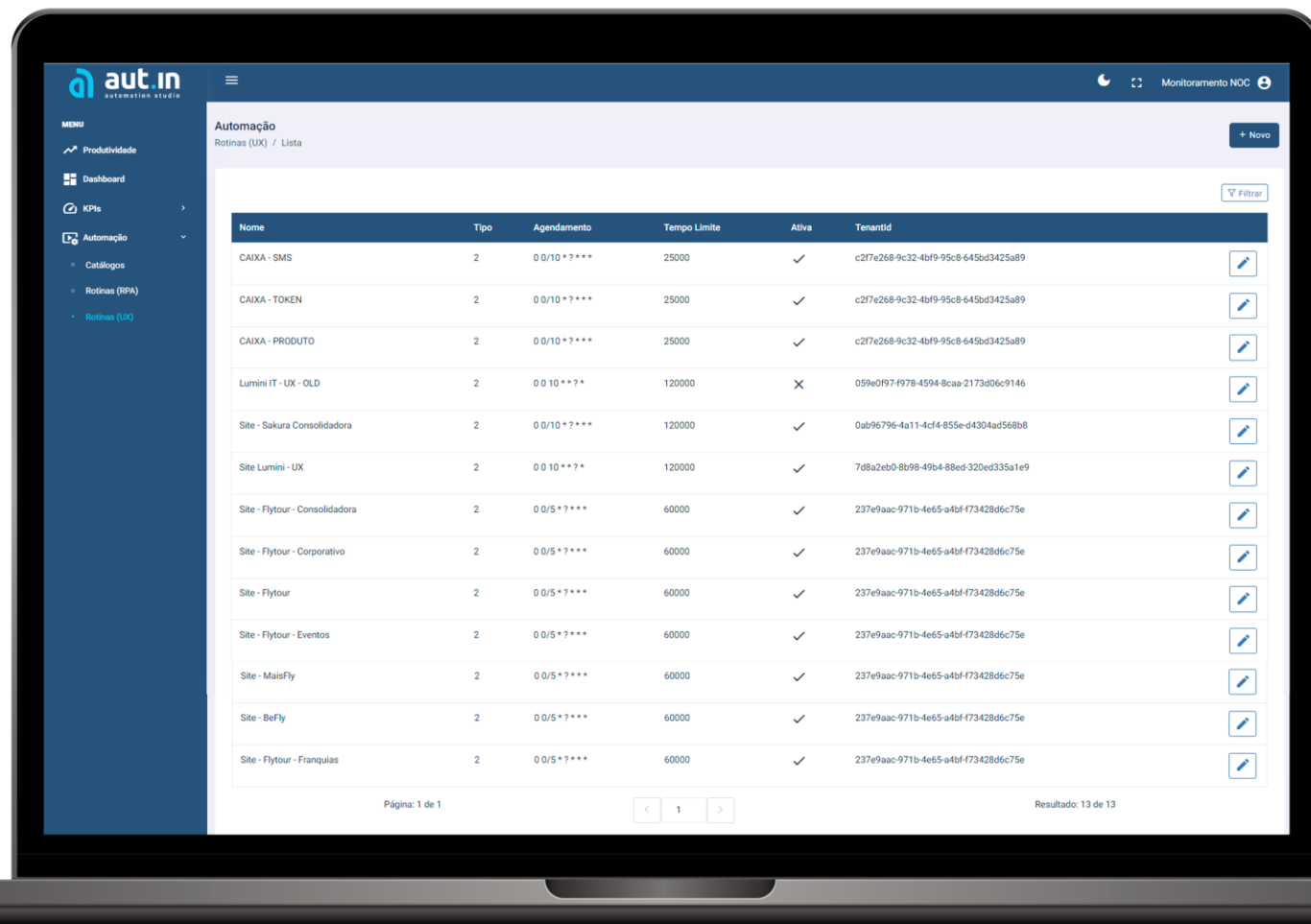

Nome	Tipo	Agendamento	Tempo Limite	Ativa	Tenantid	
CAIXA - SMS	2	0 0/10 *?****	25000	✓	c2f7e268-9c32-4bf9-95c8-645bd3425a89	
CAIXA - TOKEN	2	0 0/10 *?****	25000	✓	c2f7e268-9c32-4bf9-95c8-645bd3425a89	
CAIXA - PRODUTO	2	0 0/10 *?****	25000	✓	c2f7e268-9c32-4bf9-95c8-645bd3425a89	
Lumini IT - UX - OLD	2	0 0 10 **?*	120000	✗	059e0f97-4978-4594-8caa-2173d06c9146	
Site - Sakura Consolidadora	2	0 0/10 *?****	120000	✓	0ab96796-4a11-4cf4-855e-d4304ad568b8	
Site Lumini - UX	2	0 0 10 **?*	120000	✓	7d8a2eb0-8b98-49b4-88ed-320ed335a1e9	
Site - Flytour - Consolidadora	2	0 0/5 *?****	60000	✓	237e9aac-971b-4e65-a4bf-73428d6c75e	
Site - Flytour - Corporativo	2	0 0/5 *?****	60000	✓	237e9aac-971b-4e65-a4bf-73428d6c75e	
Site - Flytour	2	0 0/5 *?****	60000	✓	237e9aac-971b-4e65-a4bf-73428d6c75e	
Site - Flytour - Eventos	2	0 0/5 *?****	60000	✓	237e9aac-971b-4e65-a4bf-73428d6c75e	
Site - MaisFly	2	0 0/5 *?****	60000	✓	237e9aac-971b-4e65-a4bf-73428d6c75e	
Site - BeFly	2	0 0/5 *?****	60000	✓	237e9aac-971b-4e65-a4bf-73428d6c75e	
Site - Flytour - Franquias	2	0 0/5 *?****	60000	✓	237e9aac-971b-4e65-a4bf-73428d6c75e	

Página: 1 de 1 < 1 > Resultado: 13 de 13

Na tela de Rotinas de UX, você consegue visualizar, editar ou deletar as rotinas de automação já cadastradas para simular a interação de um usuário em uma aplicação web.

Automação – Rotinas UX

1 Geral 2 Agendamento 3 Script 4 Finalizar

Nome *

Tenant *

Catálogo *

Tempo manual: Quantos minutos levaria para executar essa rotina manualmente? *

Avançar

Para criar uma nova Rotina de UX, você precisa informar o Catálogo e o tempo que levaria para essa rotina ser executada manualmente.

Automação – Rotinas UX

Em Agendamento, você define quando a rotina será executada pelo Agente de Automação.

Automação – Rotinas UX

The script configuration includes the following steps:

- Navegador - Abrir Navegador** [Caminho executável do Navegador]: %chrome% [Executar em segundo plano?]: True [Indicador]: dde6e37d-5481-4ebf-ae61-a14311aab7a9
- Esperando o Site carregar dentro de 50 segundos**
- Página - Navegar Para** [Url]: https://luminightsolutions.com [Tempo limite (milissegundos)]: 50000 [Ignorar exceção de tempo limite?]: False [Indicador]: dde6e37d-5481-4ebf-ae61-a14311aab7a9
- Clicando em "Contato"**
- Interação - Clicar** [Localizador]: xpath [Localizar]: //*[id="menu-icon"]/div/section/div/div[2]/div/div/div/div/a [Tipo de origem da imagem]: Path [Tipo de localizador]: Element [Botão do mouse]: Left [Ignorar exceção de tempo limite?]: True
- Esperando página de Contato carregar dentro de 20 segundos**
- Página - Esperar Página Carregar** [Tempo limite (milissegundos)]: 20000 [Indicador]: 31128e9e-3329-4d18-bbd1-b348b938d894
- Digitando o "Nome"**
- Interação - Digitar** [Localizador]: xpath [Localizar]: //input[name="your-name"] [Tipo de origem da imagem]: Path [Tipo de localizador]: Element [Valor]: John Doe [Ignorar exceção de tempo limite?]: False [Tempo limite (milissegundos)]: 5000
- Digitando o "E-mail"**
- Interação - Digitar** [Localizador]: xpath [Localizar]: //input[name="your-email"] [Tipo de origem da imagem]: Path [Tipo de localizador]: Element [Valor]: rpa@luminightsolutions.com [Ignorar exceção de tempo limite?]: False [Tempo limite (milissegundos)]: 5000
- Digitando o "Celular"**
- Interação - Digitar** [Localizador]: xpath [Localizar]: //input[name="your-number"] [Tipo de origem da imagem]: Path [Tipo de localizador]: Element [Valor]: 11000000000 [Ignorar exceção de tempo limite?]: False [Tempo limite (milissegundos)]: 5000
- Digitando o "Celular"**
- Interação - Digitar** [Localizador]: xpath [Localizar]: //input[name="your-number"] [Tipo de origem da imagem]: Path [Tipo de localizador]: Element [Valor]: 11000000000 [Ignorar exceção de tempo limite?]: False [Tempo limite (milissegundos)]: 5000
- Digitando o "Cargo"**
- Interação - Digitar** [Localizador]: xpath [Localizar]: //input[name="your-cargo"] [Tipo de origem da imagem]: Path [Tipo de localizador]: Element [Valor]: UX [Ignorar exceção de tempo limite?]: False [Tempo limite (milissegundos)]: 5000
- Digitando a "Empresa"**
- Interação - Digitar** [Localizador]: xpath [Localizar]: //input[name="your-empresa"] [Tipo de origem da imagem]: Path [Tipo de localizador]: Element [Valor]: Lumini IT Solutions [Ignorar exceção de tempo limite?]: False [Tempo limite (milissegundos)]: 5000
- Selecionando a "Solução"**
- Interação - Selecionar Opção** [Localizador]: xpath [Localizar]: //select[@name="Solucao"] [Tipo de origem da imagem]: Path [Tipo de localizador]: Element [Valor]: Desenvolvimento de Aplicações [Ignorar exceção de tempo limite?]: True
- Digitando a "Mensagem"**

At the bottom of the script configuration, there are two buttons: Voltar and Avançar.

Na aba Script, você deve incluir os comandos que o robô irá executar.

Automação – Rotinas UX

Progress bar steps: Geral, Agendamento, Script, 4 Finalizar

- ✓ Nome
- ✓ Tenant
- ✓ Catálogo
- ✓ Tempo manual
- ✓ Agendamento
- ✓ Script

Ativar após salvar

Ao preencher corretamente todas as informações da nova Rotina, você já consegue finalizar e ativar.

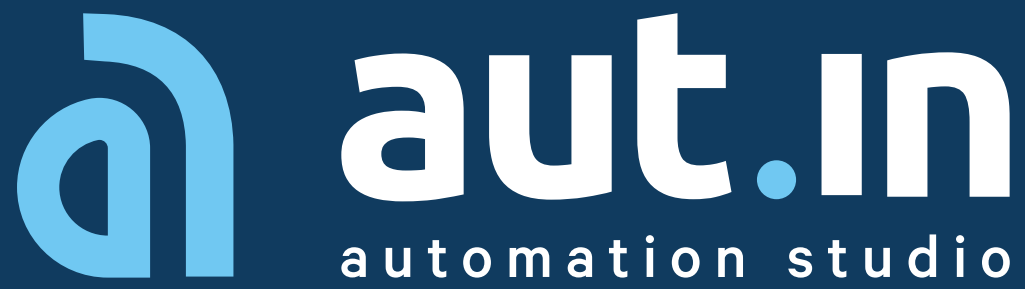

aut.in

automation studio