



# ozmo

GLOBAL SERVICES

[WWW.OZMOIT.COM](http://WWW.OZMOIT.COM) | RAZÓN SOCIAL: GLOBAL SERVICES SPA | RUT: 96.729.970-7

# QUIÉNES SOMOS

Somos **Ozmo Global Services**, una empresa chilena con más de 27 años de experiencia y un ecosistema de soluciones orientadas a la optimización de procesos y modernización, facilitando potenciar la calidad del servicio de nuestros clientes.

A grayscale photograph of a person's hands typing on a laptop keyboard. The laptop screen displays lines of code, including JavaScript-like syntax such as 'window.setDataLayer', 'setDataLayer=push({key:meta})', and '\$.getJSON'. The background is dark and slightly blurred, showing more code and a person's face in profile.

**ozmo**  
GLOBAL SERVICES

# ALGUNOS DE NUESTROS CLIENTES



# NUESTROS PRODUCTOS

Creamos software centrados en **potenciar las habilidades de las personas, facilitarles el desarrollo de sus ideas**, y todo esto con un alto valor agregado, que es nuestra gran experiencia en gestión.



**Global**  
CAMPUS



**Global**  
TALENT



**Global**  
ERP



**Global**  
ANALYTICS



**Global Campus** es un **sistema de gestión académica (SIS)** que apoya el desarrollo de la docencia en Instituciones de Educación Superior, tanto CFT como IP y Universidades, de Chile y el resto de Latino América.

Permite a las instituciones poder desarrollar su máximo potencial, **manteniendo integrados los contextos académicos y administrativos.**

Global Campus mejora **la gestión académica** y está enfocado en lograr el éxito del proceso de enseñanza y aprendizaje del alumno.

**ozmo**  
GLOBAL SERVICES



SIMPLEMENTE  
**LA MEJOR**  
**EXPERIENCIA**  
PARA ALUMNOS,  
DOCENTES Y  
FUNCIONARIOS.

- **ADAPTABLE**, se ajusta cada cliente
- **MUY FÁCIL DE USAR**, ahorra tiempo y recursos de capacitación
- Es una plataforma **SENCILLA Y EFICAZ**
- Admisión y matrícula **EN CUALQUIER PERIODO DEL AÑO**
- Estructura de notas **100% CONFIGURABLE**
- Planes de estudio de **MÚLTIPLES DURACIONES**

¡Vive la experiencia del software más avanzado y moderno del mercado! Déjate sorprender por el potencial de **Global Campus**.

# PORTALES DE ACCESO

La plataforma se despliega en un ambiente web y tiene los siguientes Portales de acceso:

- Portal Administración Académica
- Portal Docente
- Portal de Estudiantes
- Portal de Matrícula Online
- Web abierta para la Simulación de Inscripción de Asignaturas
- Acceso a Verificación de Certificados QR

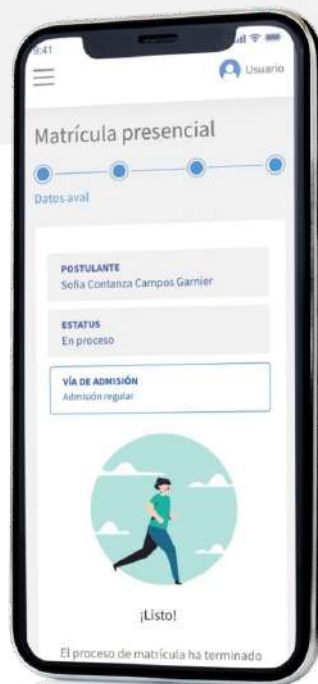

Administrativo



Docente



Alumno

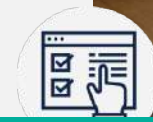

Matrícula Online



Simulación de Inscripciones



Verificador QR



La plataforma busca **facilitar la interacción de administrativos, docentes y alumnos**, resguardando la información que se genera en cada uno de sus módulos.

Los principales involucrados son:

- Docentes
- Estudiantes
- Administrativos
- Vicerrectoría y Directivos

Nombre y RUT alumno	Evaluación 1 PON: 20% 14/04/2022 40/40	Evaluación 2 PON: 20% 23/04/2022 40/40	Evaluación 3 PON: 20% 30/05/2022 40/40	Evaluación 4 PON: 20% 06/06/2022 40/40	Evaluación 5 PON: 20% 20/06/2022 40/40
López Varas, Javiera 17.234.975-8	3,5	3,5	3,5	3,5	3,5
López Varas, Javiera 17.234.975-8	4,1	4,1	4,1	4,1	4,1
López Varas, Javiera 17.234.975-8	7,0	7,0	7,0	7,0	7,0
López Varas, Javiera 17.234.975-8	3,3	3,3	3,3	3,3	3,3
López Varas, Javiera 17.234.975-8	2,5	2,5	2,5	2,5	2,5

Expediente y hoja de vida del estudiante

INFORMACIÓN PERSONAL

Nombre del Estudiante: **Javiera Andrea López Varas**

Nombre del Feriado: **Roberto de Cuneo**

SEDES DE LA MAÍTA

SEDE	SEDE	SEDE	SEDE	SEDE	SEDE
SEDE 1	SEDE 2	SEDE 3	SEDE 4	SEDE 5	SEDE 6

Global

Horario de clases

Hora	Lunes	Martes	Miércoles	Jueves	Viernes	Sábado
MI 08:15					PEF2501-001D	
MI 09:30		PEF2501-001D	PEF2501-001D	PEF2501-001D		
MI 10:45					PEF2501-001D	
MI 12:00						
MI 13:15						
MI 14:30						
MI 15:45						
MI 17:00	PEF2501-001D		PEF2501-001D			
MI 18:15				PEF2501-001D		
MI 19:30						
MI 20:45						

■ Cátedra   
 ■ Ayudantía   
 ■ Laboratorio   
 ■ Taller   
 ■ Práctica   
 ■ Tesis   
 ■ Terreno   
 ■ Otro

MIS ASIGNATURAS

Sigla	Nombre	Sección	Créditos	Tipo
PEF2501-001D	Programación I	PEF2501-001D	10	Obligatoria
PEF2501-001D	Programación I	PEF2501-001D	10	Obligatoria
PEF2501-001D	Programación I	PEF2501-001D	10	Obligatoria

**MIS CURSOS**

Al seleccionar un curso verás los detalles de tu sección y sus clases.



Actualización medidas COVID-19 para Sede San Vicente



# PRINCIPALES MÓDULOS DE GLOBAL CAMPUS



Oferta  
académica



Admisión  
y matrícula



Inscripción de  
asignaturas



Enseñanza y  
aprendizaje



Gestión del  
estudiante



Titulación y  
certificación

# OFERTA ACADÉMICA

Creación de los planes de estudios con sus mallas curriculares, que incluye el ingreso de asignaturas obligatorias y optativas, con sus respectivos créditos, la localización en diferentes sedes, determinación de los cupos por carrera para cada semestre, ingreso de los precios de las carreras, sus descuentos y becas. Se pueden ingresar planes de estudios con menciones y títulos intermedios.

Se pueden tener diferentes períodos académicos en paralelo, así se puede usar para pre-grado junto con posgrados y capacitaciones

[VOLVER](#)

## SEMESTRE 1 DE 2023

Puedes observar los detalles de cada plan de estudio.

[VER INFORME](#)

### Plan de estudio

#### TNS EN ENFERMERÍA

Sede	Jornada	Cupos Anteriores	Matriculados	Cupos Nuevos
San Vicente	Diurna	0	69	70
San Vicente	Vespertino	0	38	60

#### TNS EN LOGÍSTICA

Sede	Jornada	Cupos Anteriores	Matriculados	Cupos Nuevos
San Vicente	Vespertino	0	1	30
San Vicente	Diurna	0	13	30

#### TNS EN PROYECTOS ELÉCTRICOS DE DISTRIBUCIÓN

## DATOS DE LA MALLA

DURACIÓN

5 Semestres

CRÉDITOS TOTALES

110

OBLIGATORIOS

110

OPTATIVOS

0

OTROS

0

Nº ACTIVIDADES

0

## MALLA DE ESTUDIOS

Semestre 1	Semestre 2	Semestre 3	Semestre 4	Semestre 5
<b>Cultura valórica I</b> ASG008 Créditos: 2	<b>Inglés certificable II</b> ASG011 Créditos: 2	<b>Inglés certificable III</b> ASG019 Créditos: 2	<b>Inglés certificable IV</b> ASG027 Créditos: 2	<b>Taller Elaboración Informe de Práctica</b> TEP002 Créditos: 5
<b>Inglés certificable I</b> ASG003 Créditos: 2	<b>Cultura valórica II</b> ASG016 Créditos: 2	<b>Computación certificable III</b> ASG020 Créditos: 3	<b>Cultura valórica IV</b> ASG032 Créditos: 2	<b>Práctica Profesional</b> PPF002 Créditos: 22
<b>Computación Certificable I</b> CGP001 Créditos: 3	<b>Psicología del Desarrollo II</b> PSG002 Créditos: 2	<b>Cultura valórica III</b> ASG024 Créditos: 2	<b>Práctica II de Intervención</b> PIN001 Créditos: 5	
<b>Bienestar del Niño</b> BIEN001 Créditos: 3	<b>Currículum de la Educación Parvularia</b> CPA001 Créditos: 3	<b>Neurociencias para el Aprendizaje</b> NEU001 Créditos: 2	<b>Familia y Comunidad</b> FAC001 Créditos: 4	
<b>Introducción a la Educación Parvularia</b> IEP001 Créditos: 5	<b>Necesidades Educativas Especiales</b> NEE001 Créditos: 2	<b>Psicología del Aprendizaje</b> PSA001 Créditos: 2	<b>Elaboración y Evaluación de Proyectos...</b> EEP001 Créditos: 3	



# ADMISIÓN Y MATRÍCULA

Tiene por finalidad que los alumnos ingresen a la institución, ya sea presencial u Online.

Tiene paneles para ver el llenado de cupos de forma instantánea y hacer seguimiento día a día. Permite el ingreso de los documentos de matrícula y su posterior revisión y almacenado. Permite los retractos y cambios de carrera que puedan ocurrir en el proceso.

Incluye el proceso de la matrícula de continuidad que se debe hacer todos los años. Se puede matricular en distintos períodos del año.

Incluye un Portal de pagos para que los alumnos paguen a través de Transbank u otra plataforma

RUT

BUSCAR

Ingresar pasaporte

### Sigue estas indicaciones

El postulante ya finalizó con éxito su proceso de matrícula.

#### ESTATUS

Matriculado

#### VÍA DE ADMISIÓN

Admisión regular

#### PLAN DE ESTUDIO

Matriculado en ADMINISTRACIÓN DE EMPRESAS2...

#### SEDE

San Vice...

#### JORNA...

Diurna

### ANTECEDENTES

RUT

18.785.664-7

NOMBRES

IGNACIO ANDRÉS

APELLIDO PATERNO

HUERTA

APELLIDO MATERNO

DUARTE

EMAIL

huertaignacio40@gmail.com

CELULAR

+56 9 7729 3081

FECHA DE NACIMIENTO

31/07/1994



RETRACTAR

CAMBIAR PLAN DE ESTUDIOS

# INSCRIPCIÓN DE ASIGNATURAS

Este módulo permite que los alumnos inscriban sus asignaturas, para el próximo período académico. Publica la oferta de secciones, con sus cupos, docentes, salas y horario, para que los estudiantes puedan armar su horario.

También ofrece carga masiva de las secciones o cursos para los alumnos de primer año.

Hay acceso para que durante el periodo se cambien los profesores, las salas o el horario de los cursos, si se requiere.

### SOFIA CONSTANZA

DISEÑO DE VESTUARIO  
MENCION ALTA COSTURA  
APOQUINDO  
DIURNO

[VER MALLA](#)

	Créditos Totales	Créditos Aprobados	Pendientes
Obligatorios	400	90	310
Optativos	80	10	70
Otros Créditos	20	0	20
<b>Total</b>	<b>500</b>	<b>100</b>	<b>400</b>

[VER HORARIO SUGERIDO \(CURSOS OBLIGATORIOS\)](#)    **Créditos min:** 20    **Créditos max:** 60    **Créditos totales seleccionados:** 0

[< Volver](#)    [Selecciona una sección](#)

**PROG.ORIENT.OBJETO**    Sede Apoquindo

Sección	Cupos	Horario	Sala
001D	99	MA 08:15-10:30	210
		MI 08:31-12:15	215
		JU 08:31-12:15	210

**Profesor/a**  
CARMEN MONICA ANICH

[SELECCIONAR SECCIÓN](#)

Sección	Cupos	Horario	Sala
001D	99	MA 08:31-12:15	210
		MI 08:31-12:15	215
		JU 08:31-12:15	210

**Profesor/a**  
CARMEN MONICA ANICH

Hora	Lunes	Martes	Miércoles	Jueves	Viernes	Sábado
M1 08:15						
M2 9:30					PEF2501-001D	
M3 10:45		PEF2501-001D	PEF2501-001D	PEF2501-001D		
M4 12:00					PEF2501-001D	
Alm 13:15						
M5 14:30						
M6 15:45						
M7 17:00		PEF2501-001D	PEF2501-001D			
M8 18:15				PEF2501-001D		

## ¡Todo Listo!

Has completado tu proceso de inscripción de asignaturas, recuerda que si tienes alguna duda o necesitas ayuda puedes comunicarte a [ayuda@ufro.cl](mailto:ayuda@ufro.cl). Hemos enviado tu horario a tu correo registrado, también puedes descargarlo a continuación. Ya puedes cerrar la pestaña del navegador.

Hora	Lunes	Martes	Miércoles	Jueves	Viernes	Sábado
M1 08:15					PEF2501-001D	
M2 9:30						
M3 10:45		PEF2501-001D	PEF2501-001D	PEF2501-001D	PEF2501-001D	
M4 12:00						
Alm 13:15						
M5 14:30						
M6 15:45						
M7 17:00		PEF2501-001D	PEF2501-001D			
M8 18:15				PEF2501-001D		
M9 19:30						
M10 20:45						

 Cátedra	 Ayudantía	 Laboratorio	 Terreno
 Taller	 Práctica	 Tesis	 Otro

### MIS ASIGNATURAS

Sigla	Nombre	Sección	Créditos	Tipo
PEF2501	Prog.orient.objeto	001D	10	Obligatorio
PEF2501	Prog.orient.objeto	001D	10	Obligatorio
PEF2501	Prog.orient.objeto	001D	10	Obligatorio
PEF2501	Prog.orient.objeto	001D	10	Obligatorio
PEF2501	Prog.orient.objeto	001D	10	Obligatorio
PEF2501	Prog.orient.objeto	001D	10	Obligatorio

[↓ DESCARGAR HORARIO](#)

## CLASES DEL DÍA

En esta sección te mostraremos las clases más próximas durante el día.

<b>Asignatura</b> Electricidad	<b>Horario</b> JU 08:00 - 11:15	<b>Sala</b> Por definir
<b>Sección</b> ELC001-1	<b>Módulo</b> M1 - M4	<b>Tipo</b> Cátedra
<b>Docente Titular</b> Mauricio Javier Pere...	<b>Responsable de clase</b> Stefania Belmar Landaeta	

INICIAR CLASE

<b>Asignatura</b> Inglés certificable I	<b>Horario</b> JU 11:15 - 12:45	<b>Sala</b> Por definir
<b>Sección</b> ING001-13	<b>Módulo</b> M5 - M6	<b>Tipo</b> Cátedra
<b>Docente Titular</b> Stefania Belmar Lan...	<b>Responsable de clase</b> Stefania Belmar Landaeta	

INICIAR CLASE

## ADELANTAR UNA CLASE

Selecciona una sección y filtra una fecha para adelantar una clase que está programada próximamente.

### SELECCIONA UNA SECCIÓN

Sigla	Sección	Nombre de Asignatura
<input type="radio"/> TEM001	TEM001-1	Taller de Emprendimiento
<input type="radio"/> TEM001	TEM001-2	Taller de Emprendimiento
<input type="radio"/> GEP001	GEP001-1	Gestión de Personas

### FILTRA POR FECHA

FECHA DE INICIO	
FECHA DE TERMINO	

# ENSEÑANZA Y APRENDIZAJE

En este módulo el docente puede gestionar sus clases de forma ágil y en línea, puede iniciar una clase, reprogramar una clase, adelantar clases, pasar lista, colocar notas, cerrar su curso.

Además el acceso a su Portal le permite ver su reporte de clases realizadas y compartir la información de sus cursos con su respectivo director de carrera.

Se incluye una integración al LMS Moodle para la carga de contenidos de los cursos



← VOLVER

SIGLA  
ADG001

ASIGNATURA  
Administración  
General

SECCIÓN  
ADG001-3

SEDE  
Pichilemu

## ESTRUCTURA EVALUACIONES

Debes definir la ponderación de cada nota y agregar el número de evaluaciones que tendrá la asignatura.

### 1- NOTA FINAL

Notas	Ponderación
Notas parciales	<input type="text" value="70"/>
Nota examen	<input type="text" value="30"/>
<b>NOTA FINAL</b>	<b>100%</b>

### 2- EVALUACIONES PARCIALES

+ AGREGAR EVALUACIÓN

Evaluación	Fecha	Ponderación
NOMBRE EVALUACIÓN Bases contables	FECHA RENDICIÓN 11/05/2023 <input type="text" value="x"/> <input type="text" value="📅"/>	<input type="text" value="20"/> <input type="text" value="🗑"/>
NOMBRE EVALUACIÓN Balance y estado resultado	FECHA RENDICIÓN 15/06/2023 <input type="text" value="x"/> <input type="text" value="📅"/>	<input type="text" value="20"/> <input type="text" value="🗑"/>
NOMBRE EVALUACIÓN trabajo en grupo 1	FECHA RENDICIÓN 05/07/2023 <input type="text" value="x"/> <input type="text" value="📅"/>	<input type="text" value="60"/> <input type="text" value="🗑"/>
TOTAL PONDERACIÓN		100%

GUARDAR

Cursos Convalidados					
Semestre 1 de 2023					
Sigla	Nombre	Créditos	Estado	Nota	
PSD002	Psicología del Desarrollo II	2	Aprobado	6.33	
IEP001	Introducción a la Educación Parvularia	5	Aprobado	6.24	
JAP001	Juego y Aprendizaje en la Primera Infancia	3	Aprobado	4.9	
PSD001	Psicología del Desarrollo I	3	Aprobado	6.34	
NEE001	Necesidades Educativas Especiales	2	Aprobado	7	
CPA001	Currículum de la Educación Parvularia	3	Aprobado	6.24	
DPS001	Desarrollo Personal y Social	4	Reprobado	1	
ADII001	Atención a la Diversidad e Inclusión	3	Aprobado	7	
				<b>Promedio semestre</b>	<b>6.29</b>

## GESTIÓN DEL ESTUDIANTE

Este módulo alberga una serie de subprocesos que consideran la atención y apoyo del estudiante. También un Portal donde el estudiante puede hacer un seguimiento de su avance curricular, ver sus notas, ver su asistencia, hacer solicitudes y descargar certificados con validación con código QR .

El portal se puede usar en formato de PC o en celulares



PLAN DE ESTUDIO

EDUCACIÓN PARVULARIA2023

PLAN DE ESTUDIO

EDUCACIÓN PARVULARIA2023

JORNADA

Vespertino

SEMESTRE

Semestre 1 de 2023

SEDE

San Vicente

## MIS CURSOS

Al seleccionar un curso, puedes ver los detalles de la clase y dirigirte al contenido del curso.

ATENCIÓN A LA DIVERSIDAD E  
INCLUSIÓN

ADI001-2

**Docentes:**

Jairo Otto Cifuentes Jamett  
Stefanía Belmar Landaeta  
Karen Droguett Campos  
**Créditos:** 3

CURRÍCULUM DE LA EDUCACIÓN  
PARVULARIA

CPA001-2

**Docentes:**

Stefanía Belmar Landaeta  
Carmen Gloria Salinas Larral  
Karen Droguett Campos  
**Créditos:** 3

## DESARROLLO PERSONAL Y SOCIAL

DPS001-2

**Docentes:**

Karen Droguett Campos  
Stefanía Belmar Landaeta  
María Elena De La Barra Marchant  
**Créditos:** 4

INTRODUCCIÓN A LA EDUCACIÓN  
PARVULARIA

IEP001-2

**Docentes:**

Stefanía Belmar Landaeta  
Karen Droguett Campos  
Carmen Gloria Salinas Larral  
**Créditos:** 5

JUEGO Y APRENDIZAJE EN LA  
PRIMERA INFANCIA

JAP001-2

**Docentes:**

Karen Droguett Campos  
Jairo Otto Cifuentes Jamett  
Stefanía Belmar Landaeta  
**Créditos:** 3

NECESIDADES EDUCATIVAS  
ESPECIALES

NEE001-2

**Docentes:**

Karen Droguett Campos  
Jairo Otto Cifuentes Jamett  
Stefanía Belmar Landaeta  
**Créditos:** 2



# EGRESO Y TITULACIÓN

Este módulo permite hacer egresos masivos por carrera o egresar en forma individual a cada alumno.

El sistema comprueba que se hayan cumplido todos los requisitos declarados en la malla curricular antes de hacer el egreso, además de verificar si no tiene deuda pendiente.

Una vez egresado, pasa el módulo de titulación donde se pueden gestionar las actividades de titulación.

[VOLVER AL LISTADO](#)

✓ Datos guardados con éxito

<b>ALUMNO</b> Javier Alberto López Sanhueza	<b>PLAN DE ESTUDIO</b> Desarrollo de Software	<b>JORNADA</b> Diurna	<b>SEMESTRE</b> 2022-1	<b>SEDE</b> San Vicente
--	--	--------------------------	---------------------------	----------------------------

### ACTIVIDADES Y TITULACIÓN

A continuación podrás ver el listado de las actividades que necesita el egresado para completar el proceso de titulación. Luego tendrás que confirmar y dar el visto bueno al Estado Financiero del egresado y finalmente ingresar el rango y nota de titulación.

Las siglas **N/A** significan que no aplica nota

Código	Actividad	Descripción	Estado actividad	Calificación	Calificación máxima	Ver historial
TT2023	Taller de titulación	Clase impartida por tu profesor guía, donde te asesoran sobre todo lo necesario para el... <a href="#">Ver más</a>	Aprobado	5,5	7	<a href="#">+</a>
TT2023	Entrega memoria	Actividad obligatoria que debe llevarse a cabo antes de tu rendición de examen final.	Aprobado	N/A	N/A	<a href="#">+</a>
TT2023	Taller de empleabilidad	Clase impartida por un especialista en empleabilidad, donde aprenderás los principales recursos... <a href="#">Ver más</a>	Aprobado	5,5	7	<a href="#">+</a>
TT2023	Evaluación académica	Evaluación obligatoria que debe llevarse a cabo antes de tu rendición de examen final.	Aprobado	5,5	7	<a href="#">+</a>

**Estado Financiero:** Una vez que el alumno complete todas las actividades, deberás verificar que éste no tenga deudas pendientes para poder realizar su titulación.  Revisión lista

Rango Distinción del titulado para el certificado:

Nota de egreso:

Nota de titulación:

[↩ VOLVER AL PASO ANTERIOR](#)

Nombre	RUT	Plan de estudio
Garrido Muñoz, José Alberto	17.234.975-8	Diseño de Vestuario Mención Alta Costura

El alumno no cumple con todos los requisitos para ser egresado.

## RESUMEN DE CRÉDITOS CURSADOS

	Créditos Totales	Créditos Aprobados	Pendientes
Obligatorios	400	90	310
Optativos	80	10	70
Otros Créditos	20	0	20
<b>Total</b>	<b>500</b>	<b>100</b>	<b>400</b>

## ASIGNATURAS OBLIGATORIAS NO APROBADAS

Código	Nombre de Asignatura	Créditos
Código	Nombre asignatura	20

# DISEÑO SIMPLE, INTUITIVO Y FÁCIL DE USAR

La plataforma está diseñada siguiendo metodologías avanzadas de diseño de experiencia, para asegurar que sea muy fácil de usar para todas las personas.

La complejidad del proceso se maneja en el back-end de la aplicación, no de cara al usuario.

Es responsive, adaptándose a distintas resoluciones y en el Portal de alumnos, cuenta con módulos optimizados para smartphones.

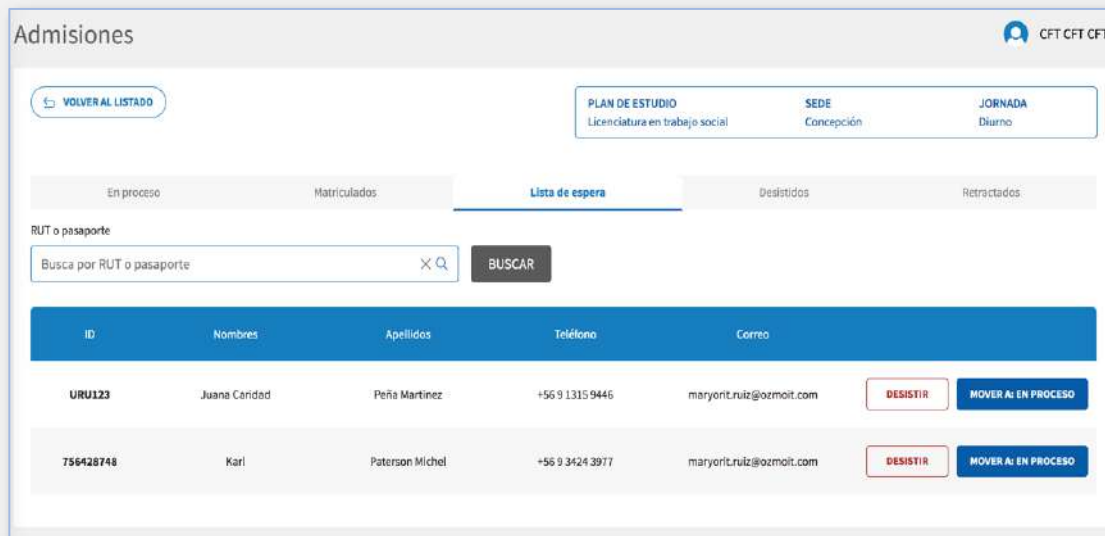

The screenshot displays the 'Admisiones' (Admissions) page. At the top right, there is a user profile icon and the text 'CFT CFT CFT'. Below this, there are three filters: 'PLAN DE ESTUDIO' (Licenciatura en trabajo social), 'SEDE' (Concepción), and 'JORNADA' (Diurno). A button labeled 'VOLVER AL LISTADO' is located on the left. Below the filters, there are five tabs: 'En proceso', 'Matriculados', 'Lista de espera' (which is the active tab), 'Desistidos', and 'Retraídos'. A search bar is present with the placeholder text 'Busca por RUT o pasaporte' and a 'BUSCAR' button. Below the search bar is a table with the following data:

ID	Nombres	Apellidos	Teléfono	Correo	DESISTIR	MOVER A: EN PROCESO
URU123	Juana Caridad	Peña Martínez	+56 9 1315 9446	maryorit.ruiz@ozmoit.com	DESISTIR	MOVER A: EN PROCESO
756428748	Karl	Paterson Michel	+56 9 3424 3977	maryorit.ruiz@ozmoit.com	DESISTIR	MOVER A: EN PROCESO

# INFORMACIÓN DE USO INTEGRADA EN LA APLICACIÓN



Nombre completo del alumno	Estado de asistencia
Apellidos y nombre del alumno	PRESENTE AUSENTE JUSTIFICADO
Apellidos y nombre del alumno	PRESENTE AUSENTE JUSTIFICADO
Apellidos y nombre del alumno	PRESENTE Alumno presentó receta médica.
Apellidos y nombre del alumno	PRESENTE AUSENTE JUSTIFICADO

- La Plataforma incorpora modales de aviso y de apoyo, que entregan información valiosa para seguir los procesos, con el fin de guiar al usuario y disminuir errores.
- Se incluyen tooltips y frases informativas que le entregan contexto al usuario y lo guían hacia el uso correcto de la Plataforma.
- Cargas masivas para facilitar el trabajo administrativo

# TECNOLOGÍA

- Desarrollado en tecnologías modernas de clase mundial que cuentan con amplio ecosistema, soporte y evolución: React + NodeJS
- Base de datos robusta en Oracle
- Despliegue continuo en nube Microsoft Azure, con un ambiente dedicado por cliente.
- Actualizaciones automáticas con mejoras y nuevas funcionalidades.







Producto **diseñado por especialistas de la educación** y el concejo nacional de acreditación.



Basado en **buenas prácticas internacionales** de gestión Académica.

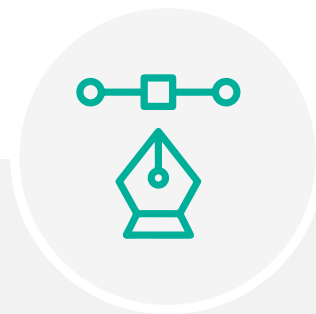

Producto **modular pero integrado**, foco en diseño y usabilidad.



Modalidad de **implementaciones flexibles** (SAAS, On-premises).

# TECNOLOGÍAS DE ÚLTIMA GENERACIÓN



Diseñado y creado para ser **soportado en la nube.**



Tecnologías **100% web.**



Soporte para **implementación híbrida**  
(on premise y cloud)



Soporta Alta Disponibilidad y **Disaster Recovery.**



# ozmo

GLOBAL SERVICES

**CONTACTO:**

contacto@ozmoit.com  
+56 2 2436 5445

**SANTIAGO, CHILE.**

San Sebastian 2839  
Piso 7, Las Condes.