

PECANO ERP

Empresa de soluciones tecnológicas especializada en software ERP para el rubro de Hidrocarburos, facturación electrónica y servicios de transformación digital.



¿Qué soluciones te ofrece PECANO ERP?



1

Software ERP especializado en el rubro de Hidrocarburos.

2

Facturación Electrónica

3

Servicios de Transformación Digital

PECANO ERP



Empresa de software que acumula más de 15 años de experiencia. Se caracteriza por brindar soluciones integrales a sus clientes con el uso de las mejores tecnologías del mercado.

Por su experiencia, sus soluciones únicas y su servicio de soporte al cliente ha logrado posicionarse como el mejor ERP en el rubro de Hidrocarburos brindando resultados visibles en corto tiempo.

Rubro de Hidrocarburos

- Grifos y Estaciones de servicios
- Tiendas de conveniencia: Market, lubricentro, fast food, etc.
- Ferreterías, importadoras, empresas de producción, comercializadoras.
- Plantas envasadoras de GLP
- Gestión de flotas
- Venta de combustibles a granel, etc.



Pecano es:

1

ESCALABLE

Puedes iniciar controlando las operaciones más urgentes y luego escalar el resto de procesos. También puede iniciar por un local y luego continuar con otros locales de la organización.

2

FIABLE

Los resultados que genera el sistema y sus propuestas de control son 100% fiables y probadas en diversas realidades empresariales en las principales ciudades del Perú.

3

ROI

Existe un retorno acelerado de la inversión en la medida que PECANO permite optimizar los procesos internos de la empresa.

Módulos de Pecano ERP

Módulos que te ofrece PECANO ERP

Soluciones Especializadas



POS GRIFO



POS TIENDA



GESTIÓN DE GRIFOS



FIDELIZACIÓN DE CLIENTES

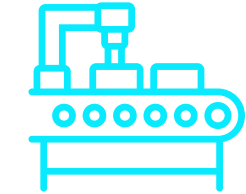

PRODUCCIÓN

Soluciones Generales



LOGÍSTICA



COMERCIAL

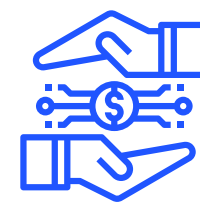

FINANCIERO



POS WEB



FACTURACIÓN ELECTRÓNICA

Soluciones de Control 360°



ACTIVOS FIJOS



RECURSOS HUMANOS



CONTABILIDAD

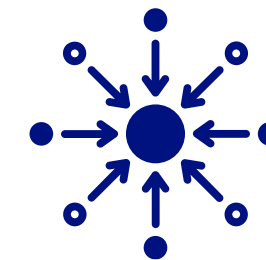

CENTRALIZACIÓN

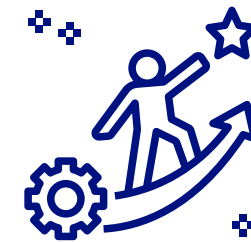

UX EXPERIENCIA DEL USUARIO

POS Grifo

Punto de venta especializado en Grifos y Estaciones de Servicio.



Beneficios



Se conecta automáticamente a los dispensadores y obtiene información como tipo de combustible, la cantidad de galones y precio de venta de manera automática.

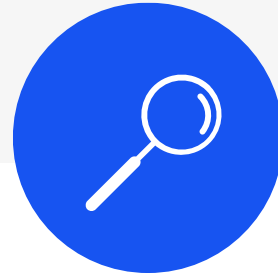

Nos conectamos a SUNAT para la creación de un nuevo cliente.



Flexibilidad para trabajar con distintas series en función a la necesidad.



Impresión automática de comprobantes de venta: boleta, factura, etc.



Integrado a los equipos Pinpad de Niubis (VISA).



Flexibilidad para la creación de documentos de venta de tipo tributario o de uso interno.



No requiere de internet para emitir electrónicamente.

• POS Grifo

Beneficios

- Alerta al vendedor cuando se supera el monto máximo de efectivo permitido.
- Imprime constancias por el depósito realizado en bóveda.
- Alternativas: reimprimir, anular y generar nuevos comprobantes según los permisos asignados.
- Se conecta a SUNAT para capturar los datos de un nuevo cliente.
- Valida si tiene línea de crédito disponible.
- Valida el ingreso de placa, conductor, kilometraje en caso de créditos y según la política de la estación.

PECANO ERP | POS Estación (v.21.7.90) - Usuario: ZETA / Inicio de Sesión: 04/08/2021 15:44:43

Documento: **Vale de crédito** Nro.: **016** 00000041

Código: 102122 RUC: 20603105606 R.U.C.: 20603105606

Razón Social: TRANS FAJ HERMANOS S.A.C.

Dirección: JR. MARISCAL RAMON CASTILLA - NRO: 897 - URBANIZACION ORBEA - DPT

Alias: TRANS FAJ HERMANOS S.A.C. Teléfono: 2617585

Direcc. Alias: JR. MARISCAL RAMON CASTILLA - NRO: 897

Condición: Crédito a 15 días

Lín. Crédito	Consumido	S. Disponible
12,000.00	6,501.23	5,498.77

Placa: ATH-436 Conductor: SANTOS ISAAC UVIDIA Km:

Caso: * Gravado C/IGV T.Fidelización:

Proyecto: FAJ_PIZARRA

Observación:

Combustible	GLL	TOTAL PEN
DB5	8.66013	109.12

Turno: 27 Jul 2021 - TARDE Kilometraje del vehículo

VBPECANOFWIN10 15:55

WWW.PECANO.PE

Guardar (F10) Depósito a bóveda

Anular (F11) Proyecto (Ctrl+P)

Anticipos (F9) Cliente defecto (Ctrl+D)

Nuevo cliente (F2) Modificar cliente (F3)

Venta grupal (F8) Vta. grupal total (Alt+F8)

Reimprimir última venta Reimpr. cualquier venta

Saldo de puntos Calculadora (Ctrl+L)

Ticketera Cierre de caja Z (Alt+F9)

Impresión de X Cierre de turno

Duplicado PinPad Varios PinPad

Test de velocidad

Cerrar sesión (Alt+F3) Salir (Alt+F4)



• POS Grifo

Flexibilidad para definir las formas de pago según la necesidad de la empresa.

FORMA DE PAGO		IMPORTE ENTREGADO	TARJETA DE CRÉDITO/DÉBITO	NÚMERO SUSTENTATORIO	ENTIDAD BANCARIA
▶ Efectivo (S/)	S/	120.00			
Efectivo (US\$)	US\$	0.00			
Tarjeta de crédito (S/)	S/	0.00			
Dep en Cuenta (S/)	S/	0.00			
Cheque (S/)	S/	0.00			
Transf. Grat. (S/)	S/	0.00			
Cons. Intern. (S/)	S/	0.00			

Se adecúa a las necesidades de la empresa

- Se puede combinar distintas formas de pago correspondientes a una sola transacción.
- Integración a los equipos Pinpad de Niubis que automatiza el proceso de pago de las ventas realizadas con tarjeta, elimina errores de digitación y optimiza la conciliación contable.





POS Tienda

Punto de venta para todo tipo de tienda de conveniencia. Incluye todas las funciones que necesitan los vendedores.



Beneficios



Compatible con lectores de **código de barras** y **balanzas electrónicas**.



Cumple con **todas** las exigencias de SUNAT.



Permite la creación de **COMBOS** de ofertas.



Ubicación de productos y clientes de manera **rápida y exacta**.



Impresión de **todo tipo de comprobantes** de venta.



Puede procesar los tickets que emiten las **balanzas de pesaje**



• POS Tienda

Detalle de la Proforma - Cliente: CLIENTES VARIOS . / ESTACION DE SERVICIO

Cantidad	Código	Descripción	Precio	Total	Unidad
1.00000	1242	AGUA CIELO 1000 ML S/G	3.5000	3.50	NIU

Items : 1

F6 Cantidad	Código	Descripción	Precio	Total
1.00000				0.00

Stock: -

Moneda: Nacional T.C.: 3.400

Presione <Ctrl+F6> o flechas <arriba/abajo> para ubicarse en el detalle

Total MN: 3.50 **Total ME: 1.03**

...Proforma en Espera

Limpiar (Alt+L) Agregar (F11) Quitar (F12) Proformar (F8) Buscar (F4)... Colocar (Ctrl+F2) **Buscar (F2)** Última: (No generada) Cerrar

Modalidad: Proforma – Caja
Modalidad: Ventas directas





Gestión de Grifos

Administración moderna, automática y eficiente de un Grifo y EESS.
Digitaliza los procesos operativos y administrativos.



- **Gestión de Grifos**

Beneficios

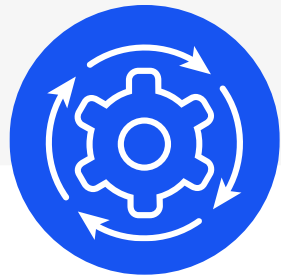

Permite la gestión de operaciones por turnos



Realiza **cierres de turno** en el momento que sea necesario.



Lectura de los **contómetros** de los dispensadores de forma automática.



Total flexibilidad para redefinir la **estructura** de la **playa** del grifo



Cambia precios desde el sistema, ya que está conectado a los dispensadores.

Importante

Para poder realizar la conexión directa a los dispensadores es necesario que la empresa adquiera una interfaz de comunicación (controlador).

• Gestión de Grifos

Cuadre de turno y reportes de apoyo

This screenshot shows the 'Cuadre de turno y reportes de apoyo' menu. The menu is divided into several sections: 'Turno' (Turn), 'Reportes' (Reports), and 'Ventas' (Sales). The 'Reportes' section is highlighted with a blue box, and its sub-items are also highlighted with a blue box.

- Turno
 - Lectura de contómetros al cierre de turno
 - Varillaje
 - Depósito de efectivo a bóveda
 - Envío para arqueo
 - Faltantes y Sobrantes
 - Cierre de caja por vendedor - X
- Configuración >
- Consola >
- Reportes -----
- Cuadre de Turno >**
 - Cuadre de turno
 - Consolidado por turnos
 - Reportes de apoyo del cuadro de turno
 - Resumen de movimiento de combustible
- Reportes mensuales >
- Movimiento de combustible
- Estadísticas y gráficas
- Listado de despachos
- Ventas
- Clientes con precio especial
- Condiciones comerciales de los clientes
- Matriz de Precios

Reportes de gestión

This screenshot shows the 'Reportes de gestión' menu. The menu is divided into several sections: 'Turno' (Turn), 'Reportes' (Reports), and 'Ventas' (Sales). The 'Reportes mensuales' section is highlighted with a blue box, and its sub-items are also highlighted with a blue box.

- Turno
 - Lectura de contómetros al cierre de turno
 - Varillaje
 - Depósito de efectivo a bóveda
 - Envío para arqueo
 - Faltantes y Sobrantes
 - Cierre de caja por vendedor - X
- Configuración >
- Consola >
- Reportes -----
- Reportes mensuales >**
 - Venta diaria de combustible
 - Reportes mensuales de combustible
 - Faltantes y Sobrantes
 - Control de Serafines
 - Diferencia entre ventas según Contómetro vs. Varillaje
 - Ventas según contómetro vs. documentación
- Movimiento de combustible
- Estadísticas y gráficas
- Listado de despachos
- Ventas
- Clientes con precio especial
- Condiciones comerciales de los clientes
- Matriz de Precios

Gestión de Grifo: Reporte de cuadre de turno

CUADRE DE TURNO																	
Turno: 07 Ago 2021 - DIA / Inició el 07/08/21 07:07:57 - Finalizó el 07/08/21 19:07:13																	
P.O.S.: POST2-MEDIO																	
VENDEDOR(ES): BLANCO ROBERT																	
Manguera	Lectura Inicial	Lectura Final	Serafín	Despacho Bruto	Valorización Bruta	Gal/Litro Crédito	Valorización Crédito	Gal/Litro Adelanto	Gal/Litro Contado	Precio Playa	Sub Total Contado	Descuentos en Contado	Total Neto CONTADO	P. Prom. Especial	Gal/Litro Dif. Dscto..	Gal/Ltr	
MG95-L01-I01	59,526.42	59,538.98	0.00	12.56	207.11	0.00	0.00	0.00	12.56	16.49	207.11	0.00	207.11	0.00	0.00	0.00	
MG90-L01-I01	38,618.93	38,620.23	0.00	1.30	20.01	0.00	0.00	0.00	1.30	15.39	20.01	0.00	20.01	0.00	0.00	0.00	
MG98-L01-I01	53,480.95	53,498.48	0.00	17.53	304.85	17.53	304.79	0.00	0.00	17.39	0.06	0.00	0.06	0.00	0.00	0.00	
MG95-L02-I01	41,362.92	41,377.48	0.00	14.56	240.09	0.00	0.00	0.00	14.56	16.49	240.09	0.00	240.09	0.00	0.00	0.01	
MG90-L02-I01	28,524.71	28,524.71	0.00	0.00	0.00	0.00	0.00	0.00	0.00	15.39	0.00	0.00	0.00	0.00	0.00	0.00	
MG98-L02-I01	58,066.41	58,094.70	0.00	28.29	491.96	0.00	0.00	0.00	28.29	17.39	491.96	0.00	491.96	0.00	0.00	-0.01	
MG95-L03-I02	143,479.53	143,561.04	0.00	81.51	1,344.10	0.00	0.00	0.00	81.51	16.49	1,344.10	0.00	1,344.10	0.00	0.00	0.00	
MG90-L03-I02	111,866.41	111,918.64	0.00	52.23	803.82	6.00	92.34	0.00	46.23	15.39	711.48	0.00	711.48	0.00	0.00	0.00	
MDB5-L03-I02	146,966.33	147,002.91	0.00	36.58	530.04	0.00	0.00	0.00	36.58	14.49	530.04	0.00	530.04	0.00	0.00	0.00	
MG95-L04-I02	67,250.39	67,292.51	0.00	42.12	694.56	0.00	0.00	0.00	42.12	16.49	694.56	0.00	694.56	0.00	0.00	-0.01	
MG90-L04-I02	61,153.17	61,186.50	0.00	33.33	512.95	0.00	0.00	0.00	33.33	15.39	512.95	0.00	512.95	0.00	0.00	0.00	
MDB5-L04-I02	52,874.55	52,881.45	0.00	6.90	99.98	0.00	0.00	0.00	6.90	14.49	99.98	2.69	97.29	14.10	6.90	0.00	
				5,249.48				23.53		397.13		0.00		303.38		4,852.35	
				2.69				4,849.66									
Saldo inicial de 'Caja Isla 02 MN -				S/. 0.00				Saldo inicial de 'Caja Isla 02 ME -				: US\$ 0.00					
Operaciones de Entrada				Operaciones de Salida				Ventas al crédito totalizadas por producto según documentos registrados									
Documento	Moneda	Importe	Observación	Documento	Moneda	Importe	Observación	Producto	Transacciones	Cantidad							
Ventas al contado totalizadas por combustible según documentos registrados				Depósitos a bóveda				Despachos pagados anticipadamente totalizados por combustible según documentos registrados									
DIESEL DB5	N	627.33		DB/D04-00000337	N	1,800.00		GASOHOL 90	3	6.00000							
GASOHOL 90	N	1,244.43		DB/D04-00000338	N	273.77		GASOHOL 98	1	17.52674							
GASOHOL 95	N	2,485.90		Total M.N.:		2,073.77		Total			23.52674						
GASOHOL 98	N	492.06		Total M.E.:		0.00											
Total M.N.:		4,849.72		N° Operaciones: 2													
Total M.E.:		0.00															
								FORMA DE PAGO									
								Efectivo (Convertido a soles - TC: 1.000)				57					
								Tarjeta de crédito Master Card				2					
								Tarjeta de crédito Visanet				29					
								Total				4,849.72					

Cuadre de turno

- **Compara las ventas según contómetros v.s. documentos emitidos.**
- Calcula el efectivo a rendir por cada vendedor en su turno.
- Detalla los distintos precios especiales otorgados.
- Detalla las distintas formas de pago empleadas.

- **Gestión de grifos: Facturación de créditos**

Formalización de Ventas - Turno: 31 Jul 2021 - DIA / [Cerrado por Área] / [N° Voucher: 1-VTA-07-050855]

Documento: **Factura** T06 00000029 [E] Sucursal: MULTISERVICIOS TIOLA S.A. Observación: FACTURACION

Cliente: 100823 EL PESCADOR Y RENDIDOR S.A.C. Placa para impresión: Añadir placas de los vales a la observación

A nombre de: EL PESCADOR Y RENDIDOR S.A.C. Caso 1: Ventas no gravadas Centro Costos: [GRF01] Grifo Tiola SAC

Fecha: 31/07/2021 Condición: Crédito 30 Crédito a 30 días Asiento tipo Venta: Formalización de Vtas - 3tos - V/Crédito

Fecha Venc: 30/08/2021 Moneda: Nacional (\$/ Tipo de Cambio: 2.600 Asiento tipo Cancelación: Formalización de Vales de Crédito - 3tos

Vendedor: [Vendedor] Tipo Oper: Venta

Cod. Proyecto: PESCAD Nombre: PESCADOR SIN LIMITES Cód. Barras: Agregar Ver Formalizar Todo

Descripción				Venta		Formalizar		Importe	
Fecha	Venta	Producto	Placa	Unidad	Cantidad	Precio	Cantidad	Precio	Total
01/07/21	VC/015-00000002	GASOLINA 90	7294-ES	GLL	3.71509	15.9000	3.71509	15.9000	59.07
07/07/21	VC/011-00000301	GASOLINA 90	4827-HS	GLL	0.88176	15.9000	0.88176	15.9000	14.02
07/07/21	VC/011-00000302	GASOLINA 90	7294-ES	GLL	3.45975	15.9000	3.45975	15.9000	55.01
15/07/21	VC/013-00000071	GASOLINA 90	4827-HS	GLL	0.85890	16.3000	0.85890	16.3000	14.00
16/07/21	VC/012-00000165	GASOLINA 90	7294-ES	GLL	3.63879	16.5000	3.63879	16.5000	60.04
23/07/21	VC/011-00000332	GASOLINA 90	4827-HS	GLL	0.85030	16.5000	0.85030	16.5000	14.03
26/07/21	VC/013-00000078	GASOLINA 90	7294-ES	GLL	3.53413	16.7000	3.53413	16.7000	59.02
31/07/21	VC/013-00000082	GASOLINA 90	4827-HS	GLL	0.60000	16.7000	0.60000	16.7000	10.02

Producto	Unidad	Cantidad	Precio	Total
GASOLINA 90	GLL	8.05660	15.9000	128.10
GASOLINA 90	GLL	0.85890	16.3000	14.00
GASOLINA 90	GLL	4.48909	16.5000	74.07
GASOLINA 90	GLL	4.13413	16.7000	69.04

Sub Total: **285.21** I. G. V.: **0.00** Total: **285.21**

Al formalizar se han cancelado todos los vales

Nuevo Modificar Eliminar Agregar Buscar Ver voucher Imprimir Vales Facturados Comportamiento Cerrar

Beneficios

- Herramienta que permite formalizar aquellos abastecimientos realizados con vales o documentos internos.
- Es sumamente flexible y potente, ya que se adecúa a la necesidad del cliente y de la estación.



- **Gestión de grifos: Facturación de créditos**

Ventas Formalizadas

Formato

Vales facturados

Fechas: desde hasta

Vales pendientes por facturar

Todos

Emitidos desde: hasta

Sucursal:

Ciente:

Producto:

Condición: Moneda:

Área / Placa a formalizar

Todos

Área:

Placa:

Proyecto

Código:

Nombre:

Criterios de ordenación

Totalizado por factura

Totalizado por factura y producto

Totalizado por factura y placa

Totalizado por factura, producto y precio

Reportes a obtener por formalización de créditos





Fidelización de Clientes

Incentive las ventas mediante la acumulación de puntos para el canje de productos y servicios.



- **Fidelización de Clientes**

Beneficios

Campañas de fidelización



Incentiva a los clientes por medios de campaña promocionales con puntos.



Utiliza un soporte físico: Tarjeta, sticker, DNI para la acumulación de puntos.



Un determinado cliente puede tener una o varias tarjetas de fidelización.



Canaliza de manera eficiente los precios con descuento.



Permite la impresión de las tarjetas de fidelización.



Fidelización de Clientes

Herramientas para el análisis

MULTISERVICIOS TICLA SOCIEDAD ANONIMA CERRADA
 AV. SALAVERRY N 895 CON JR. A - Nro: 895 - MORALES
 RUC: 20494004039

Fecha : 10/08/21 - 12:51
 Página : 1 de 1
 Usuario : zeta

PUNTOS CANJEADOS

Fecha	N° Tarjeta	Placa	Usuario de la Tarjeta	Titular de la Tarjeta	N° Comprobante	Producto	Cantidad
09/08/2021	73483746		QUEVEDO ROJAS SOFIA DEL P.	QUEVEDO ROJAS SOFIA DEL P.	CJ/00200000960	VALE DE CONSUMO X S/ 5.00 EN	1.00

MULTISERVICIOS TICLA SOCIEDAD ANONIMA CERRADA
 AV. SALAVERRY N 895 CON JR. A - Nro: 895 - MORALES
 RUC: 20494004039

Fecha : 10/08/21 - 12:51
 Página : 1 de 1
 Usuario : zeta

PUNTOS PENDIENTES DE CANJE
 SALDOS CALCULADOS AL 10/08/2021

Campaña: Campaña 2021 (01/02/2021 - 31/12/2100)

N° Tarjeta	Placa	Usuario de la Tarjeta	Titular de la Tarjeta	Saldo de Puntos
73483746		QUEVEDO ROJAS SOFIA DEL PILAR	QUEVEDO ROJAS SOFIA DEL PILAR	150.00
Total:				150.00

MULTISERVICIOS TICLA SOCIEDAD ANONIMA CERRADA
 AV. SALAVERRY N 895 CON JR. A - Nro: 895 - MORALES
 RUC: 20494004039

Fecha : 10/08/21 - 12:55
 Página : 1 de 1
 Usuario : zeta

MOVIMIENTO DE CUENTA DE PUNTOS
 Desde: 01/08/2021 Hasta: 31/08/2021

N° Tarjeta	Placa	Usuario de la Tarjeta	Titular de Tarjeta				
73483746		QUEVEDO ROJAS SOFIA DEL PILAR	QUEVEDO ROJAS SOFIA DEL PILAR				
Saldo Inicial Tarjeta 73483746: 200.00							
Proceso	Campaña	Fecha	Documento	Puntos	Producto Venta / Canjeado	Cantidad	Precio
Ventas contado	2021	09/08/21	CJ/002-00000960	(50.00)	VALE DE CONSUMO X S/	1.000	
Saldo Final Tarjeta 73483746: 150.00							



Producción

Gestión del proceso productivo en una organización.



- **Producción**

Beneficios

Permite llevar el **registro de los diversos costos del proceso productivo** obteniendo el **costo real** de los productos terminados que procese la empresa. La producción obtenida ingresa al almacén y puede ser utilizada en cualquier proceso de la empresa: venta, traslado entre establecimiento, etc

Total flexibilidad para adecuarse a los cambios y definir nuevas estructuras de costos



Materiales Directos

- Materia Prima
- Suministros Diversos

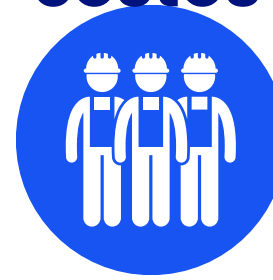

Mano de obra Directa

- Personal estable
- Personal eventual



Costos indirectos de fabricación

- Energía eléctrica
- Combustible
- Sueldos y salarios
- Telecomunicaciones
- Otros



• Producción

Organización del sistema de Producción

- El sistema está desarrollado bajo la estructura de **costeo por “órdenes de producción”**.
- Cada costo del proceso productivo puede imputar **directamente a una orden de producción o distribuirse a la totalidad de órdenes** de producción del mes.
- PECANO contempla la casuística de diversos **productos terminados resultantes de procesos productivos** distintos con costos directos e indirectos de imputación directa por orden o por distribución mensual.

Flexibilidad y posibilidad de crecimiento

PECANO ofrece la posibilidad de adecuarse a los cambios que se presenten en el proceso productivo, por ejemplo:



Procesar nuevos productos terminados



Reprocesar productos terminados

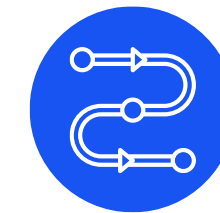

Control de productos en proceso





Comercial

Control de los procesos del área de ventas y gestión de las políticas comerciales.



Beneficios

Controla **todos los procesos comerciales** de la empresa.



Ventas

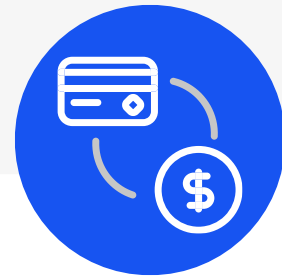

**Notas de
crédito y
débito**

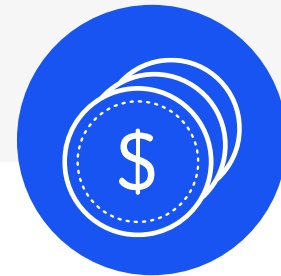

**Precios
de venta**



**Análisis de ventas y
márgenes de
utilidad**



SIIC

- **Comercial**

Beneficios

- Procesar todo tipo de venta desde oficina: combustibles, servicios u otros productos.
- Gestionar los precios de venta al público.
- Contar con una serie de reportes y estadísticas de ventas de manera consolidada por razón social y/o por sucursal.
- Todos los reportes de PECANO son exportables a excel.

- Cuenta con filtros a fin de que el usuario obtenga la información acorde a su necesidad:

Los más comunes son:

**Rango de
fechas**

**Por
producto**

**Condición:
crédito o
contado**

**Por
vendedor**

**Por tipo de
documento**



- Comercial

Estadísticas y gráficas - Comerciales

Gráficos Estadísticos Cuadros Comparativos

Alcance

Desde: 01/08/2021 Hasta: 10/08/2021

Sucursal: Estación Ica

Vendedor:

Zona:

Cliente:

Producto:

Tipo de Operación: Condición:

Condición Específica:

Gestor Comercial:

Tipo de Utilidad: Contable Administrativo

Moneda: Nacional Emplear: Valor Venta

Categoría

Familia:

SubFamilia:

x:

x:

x:

Familia:

x:

Vista Previa Imprimir Activar WinWay a Cerrar

Gráficos Estadísticos

- Productos más vendidos 10
- Productos menos vendidos
- Productos con mayor utilidad
- Productos con menor utilidad
- Clientes con más ventas
- Clientes con menos ventas
- Clientes con mayor utilidad
- Clientes con menor utilidad

Comparativo mensual de ventas por vendedor y cantidad Convertido

Comparativo mensual de ventas por Gestor Comercial y cantidad Convertido Incluir Notas de crédito

Comparativo mensual de ventas por Gestor de Cobranza y cantidad Convertido Incluir Notas de crédito

Comparativo mensual de ventas por Gestor de Post-Venta y cantidad Convertido Incluir Notas de crédito

Comparativo mensual de ventas por vendedor e importe

Histórico Anual de Ventas

Venta anual valorizada por Categoría1 y Categoría2

Venta anual valorizada por Categoría1

Comparativo mensual por producto - cantidad e importe Convertido

Análisis de ventas y márgenes de utilidad

- Desde reportes minuciosos para trabajos propios de auditoría hasta análisis macros.



- Comercial

Análisis de ventas y márgenes de utilidad

- Desde reportes minuciosos para trabajos propios de auditoría hasta análisis macros.



Logística

Tome el control de los procesos logísticos. Gestión de los abastecimientos y almacenes.



Beneficios

Controla **todos los procesos logísticos** de la empresa.



Requerimientos
y órdenes de
compra



Compras locales
e importaciones

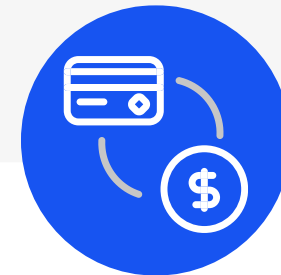

Notas de crédito
y débito



Inventarios y Almacenes



Tomas de
inventario

- Logística

Análisis de Stock de Productos

Análisis de Stock de Productos

Formato

Stock Físico

Stock Valorizado

Stock de Productos Valorizado

Stock de Productos Valorizado - Plus

Análisis de Stock Mínimo

Stock en Franja de Alerta

Stock por Debajo del Mínimo

Moneda:

Formato de Hoja:

Calcular el stock al:

Fecha y hora actuales

Fecha diferida:

Turno diferido:

Las opciones "Fecha o Turno diferidos" pueden requerir muchos minutos. Se recomienda utilizar la opción "Fecha y hora actual".

Ámbito

Toda Empresa Desglosar por Sucursal

Sucursal Específica:

Almacén

Administrativo

Contable

Del Usuario:

Criterio de ordenación

Por el Nombre del Producto

Por Stock

Por Código Interno

Otros filtros

Obviar Productos con stock cero

Sólo Productos con Stock Negativo

Filtro sobre los productos

Tipo de Auxiliar:

Producto:

Código del producto a mostrar:

Categorías

Familia:

SubFamilia:

x:

x:

x:

Familia:

• Logística



Análisis de Tarjeta Kardex

Tarjetas Kardex

Formatos Físicos.

Sencillo
 Completo

Formatos Físicos, cantidades en decimales.

Sencillo (Vertical)
 Completo (Horizontal)
 Formato SUNAT

Formatos Valorizados.

Formatos Administrativos.

Todos los movimientos detallados
 Salidas totalizadas por día
 Salidas totalizadas por día y tipo de documento
 Salidas totalizadas por mes
 Total por proceso

Formatos Oficiales.

Formato SUNAT
 Formato SUNAT - Ventas Resumidas por día (Uso interno)

Desglosar gastos relacionados

Movimientos detallados con boletas resumidas
 Detalle de boletas de ventas

Resumen por Producto

Movimiento de Inventario

Otros Criterios

Paginada por producto
 Imprimir Alias

Ordenación del producto

Por Descripción
 Por Código interno

Calcular Kardex por:

Fecha Desde: 01/08/2020 Hasta: 09/08/2020
 Periodo: Agosto 2020

Ámbito

Toda Empresa
 Sucursal Específica: ESTACIÓN SUCURSAL

Almacén

Administrativo
 Contable
 Por Entregar Cliente:
 Del Usuario:

Proceso

Nombre del proceso:

Filtro sobre los Productos

Tipo de Auxilio: Mercaderías

Producto:

Familia:
SubFamilia:
x:
x:
x:
Familia:

Vista Previa Imprimir Cerrar

Análisis de tarjeta Kardex





Financiero

Gestiona todas las operaciones financieras de la empresa.



- **Financiero**

Beneficios

Procesa todas las operaciones financieras y obtiene una serie de reportes para el análisis de la información.



Gestiona todas las operaciones propias de caja y banco.



Gestiona la cuentas por cobrar y pagar.



Gestiona los gastos relacionados de la empresa.



Total flexibilidad para generar nuevas cajas.

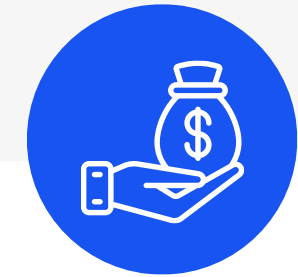

Control de préstamos leasing.

- **Financiero**

Reporte de saldos

- Muestra la información según el formato y filtros seleccionados.
 - Fecha actual o fecha diferida
 - Por cliente específico
 - Por sucursal o consolidado

Saldos (Personas, Documentos, ...)

Formato

Sólo saldos por Persona

Totales debe y haber por Persona

Saldos debe y haber por Persona

Saldo por Documento

Saldo por Documento con Detracciones

Saldo por Documento y Proyecto

Saldo por Documento con detalle de Producto

Saldo por Cobrar expresado en cantidad vendida

Ordenar documentos por

Fecha de Documento

Fecha de Vencimiento

Fecha de Vencimiento

Sin fecha de vencimiento

Vencen en fecha indicada

Hasta la fecha indicada

04/08/2021

Fecha Balance:

Fecha y hora actuales

Fecha diferida

04/07/2021

Periodo de declaración

Las opciones "Fecha diferida" y "Periodo de declaración" pueden requerir muchos minutos. Se recomienda usar la opción "Fecha y hora actuales".

Tipo de Persona: Todas las Cuentas por Cobrar

Persona: 20603105606 TRANS FAJ HERMANOS S.A.C.

Cuenta Contable:

Sucursal:

Vendedor:

Gestor Comercial:

Gestor de Cobranza:

Gestor de Post-Venta:

Zona:

Días transcurridos: a:

Clase de Documento: Serie:

Unidad de Negocio:

Agrupar por sucursal

Incluir

Incluir datos administrativos de la persona

No incluir Persona con Saldo Cero

Presione F5: Para buscar por Persona

Listo...

Generar

Vista Previa

Imprimir

Cerrar

- Financiero

Saldo de líneas de crédito

Movimiento de cuenta

Saldos de línea de crédito de clientes

Tipo de cambio: 3.89

Cliente:

Proyectos

Código: Estado: Todos

Proyecto:

Formato

- Saldos totalizados por cliente
- Saldos detallados por proyecto

Vista Previa Imprimir Cerrar

Movimiento de Cuenta de Personas (Clientes, Proveedores,...)

Periodos

Desde: 01/07/2021 Hasta: 31/07/2021

Cuenta

Mostrar Saldo Inicial

Tipo de Personas: Ctas X Cobrar Clientes - Terceros

Persona: TRANS FAJ HERMANOS S.A.C.

Documento:

Clasificación:

Cuenta Contable:

Sucursal:

Zona:

Formato

- Detallado
 - Formato horizontal
- Comportamiento de la Persona
 - Administrativo
 - Contable
- Detallado con información de ventas

Vista Previa Imprimir Navegar Cerrar



Saldos y movimientos totalizados

Cobranzas

Formato

Cobranzas resumidas
 Cobranzas detalladas

Sucursal: 2. Estación Nasca

Desde: 01/07/2021 Hasta: 31/07/2021

Cliente:

Saldos y movimientos totalizados por persona

Rango: Desde: 01/07/2021 Hasta: 31/07/2021

Tipo de personas: Todas las Cuentas por Cobrar

Persona: TRANS FAJ HERMANOS S.A.C.

Clasificación:

Formatos

Saldos y movimientos totalizados por persona
 Saldos y movimientos totalizados por persona - desglosado por procesos



Contabilidad

Gestiona todas las operaciones contables de la empresa.



- **Contabilidad**

Beneficios

- Conjunto de herramientas que generan en tiempo real la contabilidad.
- La dinámica contable es definida por el área contable y es modificable.
- El plan de cuentas puede ser diseñado por el usuario de acuerdo a su necesidad. La cantidad de dígitos por cuenta contable no tiene un límite y la cantidad de divisionarias tampoco.



Asientos
Contables



Libros
contables



Estados
financieros

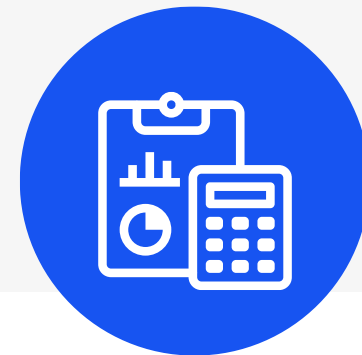

Documentaciones
contables



El sistema está actualizado con los libros contables y cubre las exigencias del nuevo plan contable empresarial exigido por SUNAT.

• Contabilidad

Al culminar un ejercicio contable los asientos de cierre y apertura son creados de forma automática por el sistema. Si el área contable no cierra un ejercicio contable las actividades administrativas no se ven afectadas.

Incluye el manejo de auxiliares permitiendo tener una contabilidad más analítica al profundizar el análisis de la información más allá de las cuentas contables.

Libros contables	>	Inventarios y Balances
Reportes de apoyo	>	Diario
Estados Financieros	>	Mayor
Balance de comprobación		Caja y bancos
Vouchers por Sub Diario		Registro de compras y ventas
D.A.O.T (Declaración Anual de Operaciones con Terceros)		Retenciones de cuarta categoría
Composición del costo de ventas		Registro de Activos Fijos
		Libros Electrónicos
		Exportación a PDT y otros



• Contabilidad



El sistema trabaja en moneda nacional y extranjera realizándose las conversiones de moneda automática según los tipos de cambio SUNAT.

Los tipos de cambio establecidos por SUNAT pueden ser definidos en el sistema y en caso de correcciones se puede recalcular.



El asiento por el costo de ventas es automáticamente generado por el sistema.

El cálculo de la utilidad o pérdida por la diferencia del tipo de cambio es automático.

La estructura del registro de compras y ventas pueden ser configurados por el usuario, con ello damos flexibilidad sin precedentes para adecuarse a la cambiante realidad tributaria.

El balance situacional y los estados de ganancias y pérdidas por función pueden configurarse de acuerdo a los criterios del usuario e incluso se pueden tener varios formatos de cada estado financiero.



Recursos Humanos





• Recursos Humanos



Permite la gestión de la información del recurso humano de la empresa y su planilla de remuneraciones.

Registro de la información del personal y de sus derechos habientes.

Permite gestionar los descuentos por posibles préstamos a los trabajadores.

Calcula y genera la planilla de remuneraciones y boletas de pago.

Ofrece un registro de faltas, tardanzas y horas extras que se contempla en el cálculo de la planilla.

Genera la información para ser importada al software AFPNET/ PLAME y genera el cálculo de CTS.

Permite definir los diversos conceptos que forman parte de una planilla de remuneraciones, ofreciendo una solución de software que se adapte a los constantes cambios en las necesidades del área de RRHH.

Los conceptos son clasificados por: ingresos, aportaciones y descuentos.



Activos fijos



- **Activos fijos**

Permite gestionar de manera integral todas las operaciones relacionadas a los activos fijos.



Beneficios

- Identificación en el maestro de activos fijos diferenciando activos muebles e inmuebles.
- Integración con el plan de cuentas.
- Definición del porcentaje de depreciación según su clasificación.
- Gestión de compras de activos fijos.
- Control de las mejoras de los activos fijos.
- Cálculo automático de la depreciación de manera mensual.
- Se integra con la contabilidad generando todos los asientos contables de manera automática.
- Genera de manera automática todos los libros y registros contables exigidos por SUNAT.

- Activos Fijos

**Bienes muebles/
inmuebles**

Bienes Muebles/Inmuebles

Código: AF014000001

Descripción: IMPRESORA L3110 ECOTANK

Bienes: Muebles Fecha de Compra: 25/10/2019

Fecha para iniciar depreciación: 01/01/2020

% de IGV para Transacciones: 18.00 %

¿Desea controlar el kardex del activo fijo? Sí No

Fecha de Adquisición: 25/10/2019

¿Incluir en el Registro de Activos Fijos? Sí No

Unidad de medida: "NIU" | UNIDAD (BIENES)

¿Dar de baja el Activo? Sí No Fecha de baja: 01/01/1900

Otros: IMPRESORA L3110 ECOTANK

Plan de Cuentas: Plan Contable General Empresarial 2020

Cuenta Contable:

Cuenta asociada: 33611 Costo

Almacenar Depreciación en la Cuenta: 39527 - Equipos diversos

Porcentaje de Depreciación: 25.00 %

Cuenta para Provisión de Depreciación: 68415 - Equipos diversos

Cuentas de destino en la clase 9		
Código	Cuenta	%
95681	Depreciación de Propiedades de Inversión	100.00

100.00 %

B. Muebles

Marca: -

Modelo: -

Serie: -

Número de motor: -

Año de fabricación: -

Número de placa: -

Proveedor: -

Nuevo Modificar Eliminar Buscar... Cerrar





Centralización



- Centralización



Diseñado para:

Empresas que cuentan con sucursales o distintas razones sociales que requieren centralizar la información de sus ventas en un solo lugar.



- **Centralización**

Beneficios



Permite interconectar las sucursales de la empresa en tiempo real.



La totalidad de los reportes están disponibles de manera consolidada.



Evita que haya duplicidad de datos en clientes y en productos.



Al tener la información consolidada, brinda autonomía a las estaciones y a la oficina central permitiendo la toma de decisiones.



Se necesita que la empresa cuente por cada sucursal con una línea de Internet permanente y con una velocidad buena.



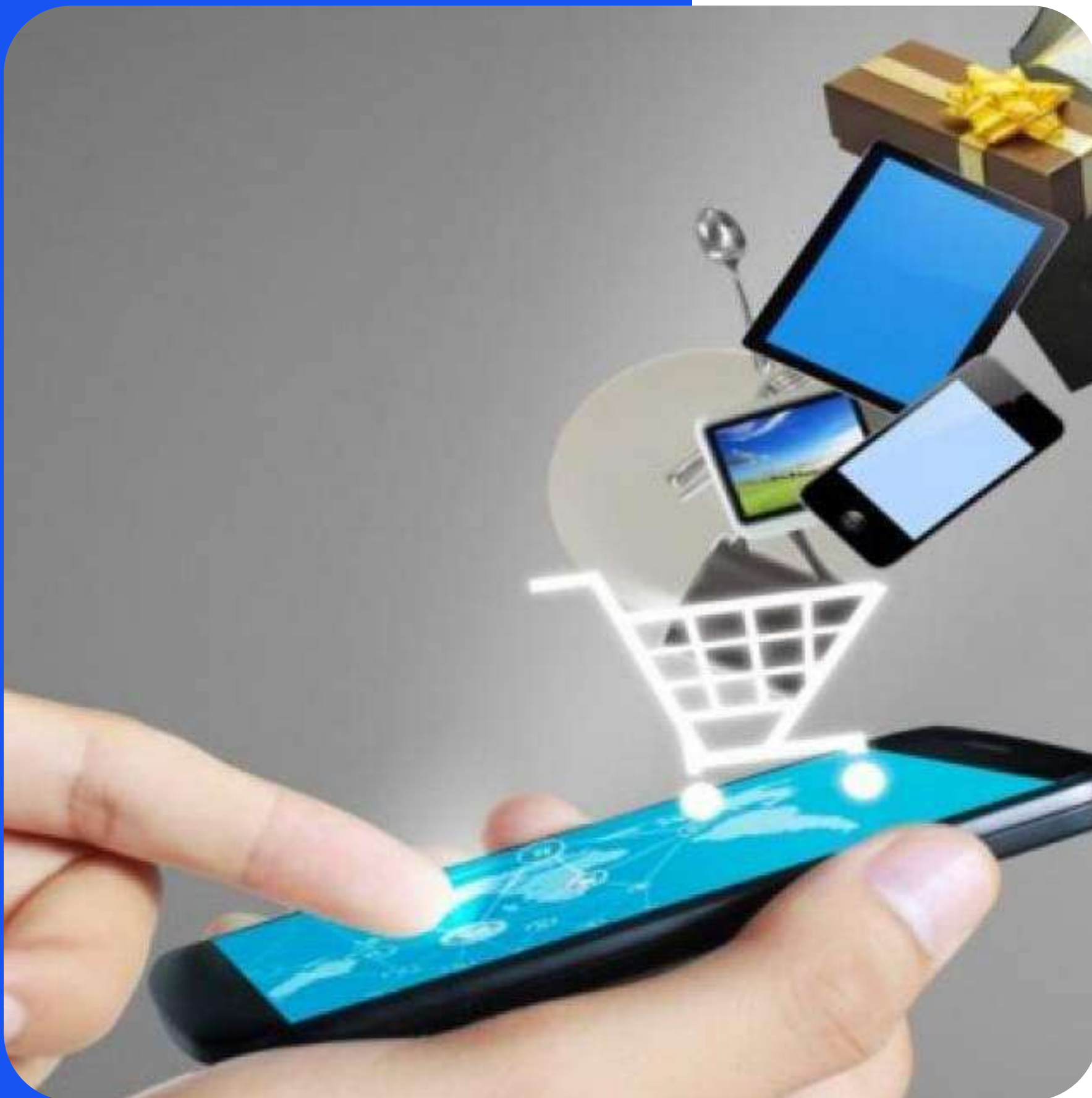

POS Web

Realiza ventas desde cualquier lugar a través de un dispositivo móvil, equipo celular, tablet, etc.





Beneficios



Practicidad

Solo requiere de un equipo celular o tablet con internet.



Seguridad

Accede por medio de una contraseña únicamente para vender.



Rapidez

La información de la venta se almacena en tiempo real en la BD central.



El comprobante electrónico llegará al correo del cliente de manera automática tanto el pdf como el xml.



El vendedor al finalizar su jornada generará su X de manera automática.

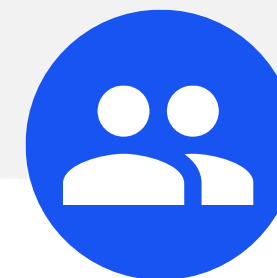

Los permisos y accesos son brindados por el personal que tenga dicha autorización.





Facturación electrónica

Optimiza las operaciones de ventas y consigue que los procesos internos y contables sean más eficientes y rápidos.





Facturación electrónica

PECANO ofrece un servicio integral para la emisión de documentos electrónicos respetando la normativa. Además, de la integración a los sistemas de la SUNAT y/o OSE.



Facturación Electrónica autorizada y homologada por SUNAT respetando el UBL 2.1.



Brinda a los clientes la información de sus comprobantes de manera inmediata a través de correos electrónicos y una web de consulta 24x7.



Total seguridad sobre los comprobantes electrónicos emitidos los cuales se corresponderán con la información contable.

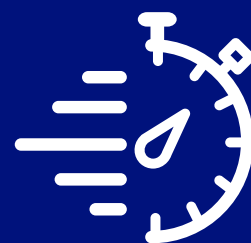

Ahorro de tiempo y recursos para tu compañía y clientes en el control de los comprobantes electrónicos emitidos.

Facturación Electrónica

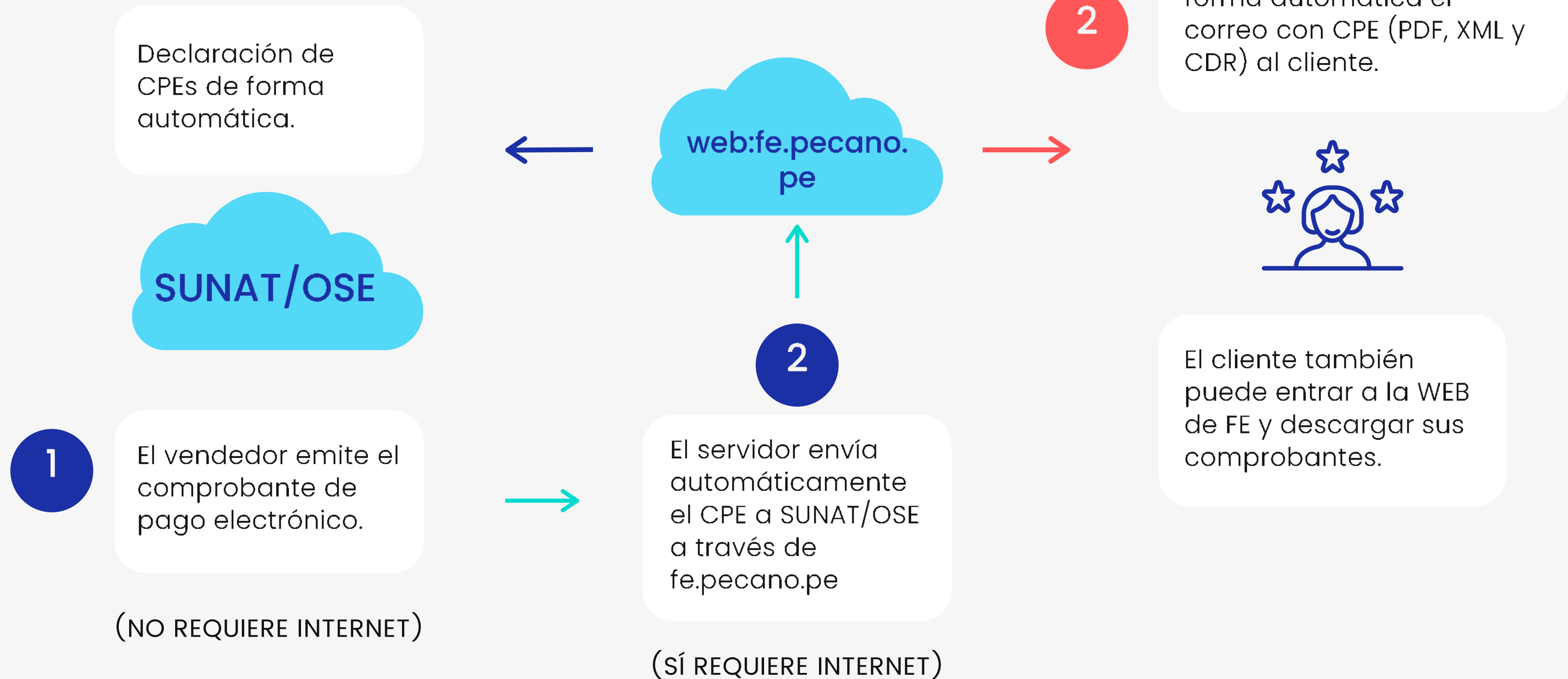



WEB de Facturación Electrónica: fe.pecano.pe

 DEMO S.A.C.

 Facturación Electrónica

 Experiencia del usuario

 Notificaciones de correo

 Visor de combustible

 Visor financiero

 Salir

Buscador de comprobante de pago electrónico

Comprobantes específico | Rango de Fecha

Tipo de Comprobante: Factura

Fecha de emisión: 15/06/2021

Correlativo Documento: 16885

Id	Item	Tipo de CPE	Nº folio	Ruc receptor	Fecha de emisión	Importe total
1	FT02-00016885	FACTURA	FT02-00016885	20607423513	15/06/2021	S/ 100.00





- Con UX Experiencia del Usuario de PECANO se logra integrar el negocio a la transformación digital.
- A través de herramientas WEB se permitirá optimizar sus servicios y fidelizar a sus clientes.
- Estas herramientas pueden ser utilizadas desde cualquier equipo conectado a internet.

- **Visor de despachos**
- **Correos automáticos**



- **Facturación de créditos**
- **Estados de cuenta**



Servicio de Transformación Digital

UX Experiencia del usuario





La Implementación

Proceso fundamental para la solución integral que brindan nuestros consultores: acompañan al cliente durante todo el proceso garantizando el éxito del proyecto.

Levantamiento de Información

El consultor coordina con el personal contable y administrativo de la empresa.
Se identifican los requerimientos por área y se establecen los procedimientos de control.

Capacitación al personal

El consultor a cargo capacita al personal responsable de cada proceso usando la casuística propia de cada área.

Instalación y configuración

El consultor configura el software en el servidor y terminales.
Se realizan pruebas de impresión de todos los documentos que va a emitir PECANO.

Puesta en producción y validación de resultados

El consultor brinda asistencia a todas las áreas tanto operativas, administrativas, contables y gerenciales.
Realiza los últimos ajustes a la implementación y valida de los resultados del software Pecano.

Soporte – Post Implementación

Servicio de soporte sin costo adicional que se brinda por un periodo de 4 meses.



Plataforma Web de Soporte

El cliente generará una solicitud de asistencia, a través de la plataforma <https://soporte.pecano.pe>



Llamadas telefónicas

El personal de soporte se comunicará telefónicamente con el cliente para coordinar y dar solución a su solicitud.



Acceso remoto a los equipos PC

El soporte incluye el acceso remoto a los equipos del cliente para una mejor asistencia.

El servicio es brindado por nuestro personal de soporte: ingenieros y contadores.

Contamos con el servicio 24/7 para casos de emergencia vinculados a playa.

Pasado los cuatro meses se puede suscribir al servicio de mantenimiento y soporte anual que le permitirá continuar recibiendo todos los beneficios.



Seguridad de Información

- Proceso de cierre de Áreas

- Área de ventas
- Área de cobranzas
- Área de logística
- Área de tesorería
- Área de contabilidad

- Administración de permisos
- Auditoría al usuario



Grifos a Nivel Nacional



Gracias por su atención



Central: (51) 480 0833
Ventas: (51) 982 360 768



informes@pecano.pe
soporte@pecano.pe



Para más información escanee el código QR