

CENTRO DE EXCELENCIA

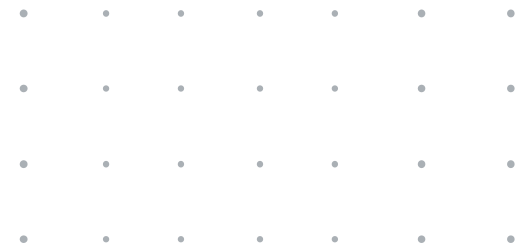

Escenario inicial

Dentro de las empresas grupo los usuarios comenzaron a realizar sus propias apps y flujos dentro de Power Platform.

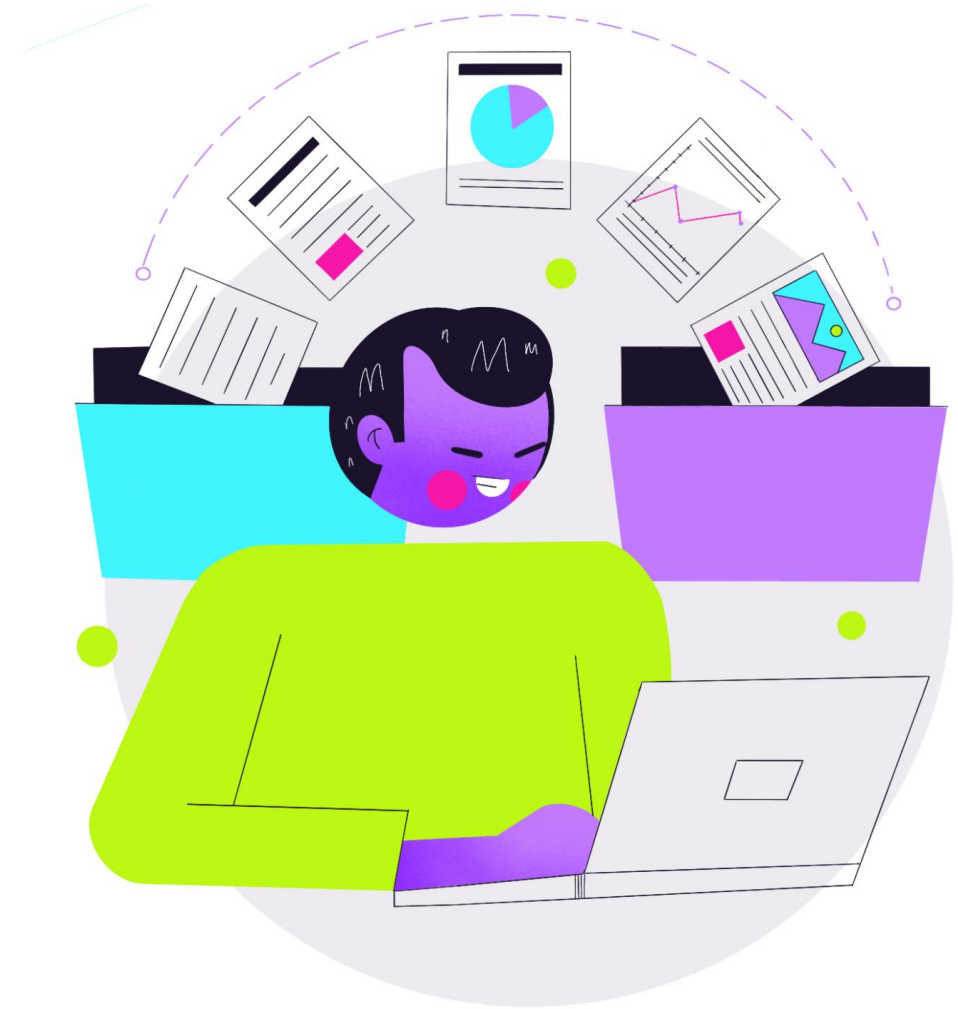

Necesidad



Contar con:

- » Visibilidad general sobre los recursos desplegados en el entorno.
- » Gobernanza sobre los entornos y recursos.
- » Planes de Capacitaciones internas.
- » Reglas de cumplimiento.



Solución propuesta

En base a las necesidades identificadas se propuso al cliente realizar el despliegue del centro de excelencia para Power Platform, el cual les permitiría tener visibilidad de todos los recursos/artefactos desplegados en los entornos, poder tomar control de los mismos, gestionarlos y generar estrategias de adopción como entrenamientos internos entre otros beneficios.



- • • • • • •
- • • • • • •
- • • • • • •
- • • • • • •

DESPLIEGUE CENTRO DE EXCELENCIA

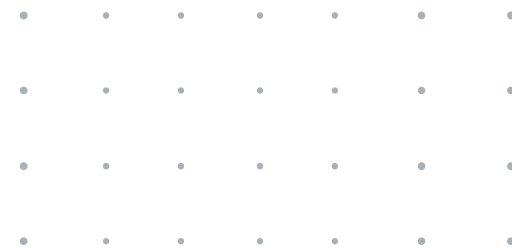

Implementación de CoE

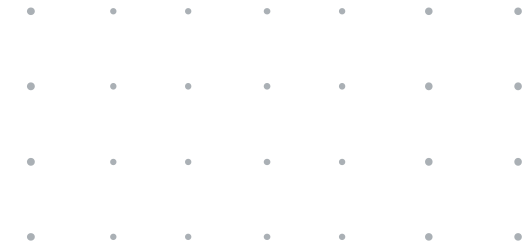

El Starter Kit de CoE de Microsoft Power Platform es una colección de componentes y herramientas diseñados para ayudarle a comenzar a desarrollar una estrategia de adopción y apoyo de Microsoft Power Platform, centrándose en Power Apps, Power Automate y Power Virtual Agents.



INFORMACIÓN GENERAL

Definir los objetivos y resultados esperados del CoE.

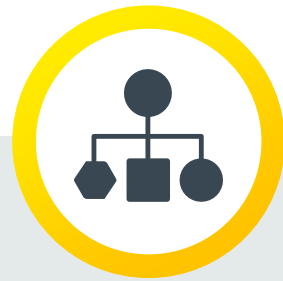

ADMINISTRADOR

Obtener información de la adopción de Microsoft Power Platform.



GOBERNAR

Establecer procesos de auditoría y cumplimiento.



CONSOLIDAR

Acelerar la adopción prosperando con una comunidad de creadores.

Implementación de CoE

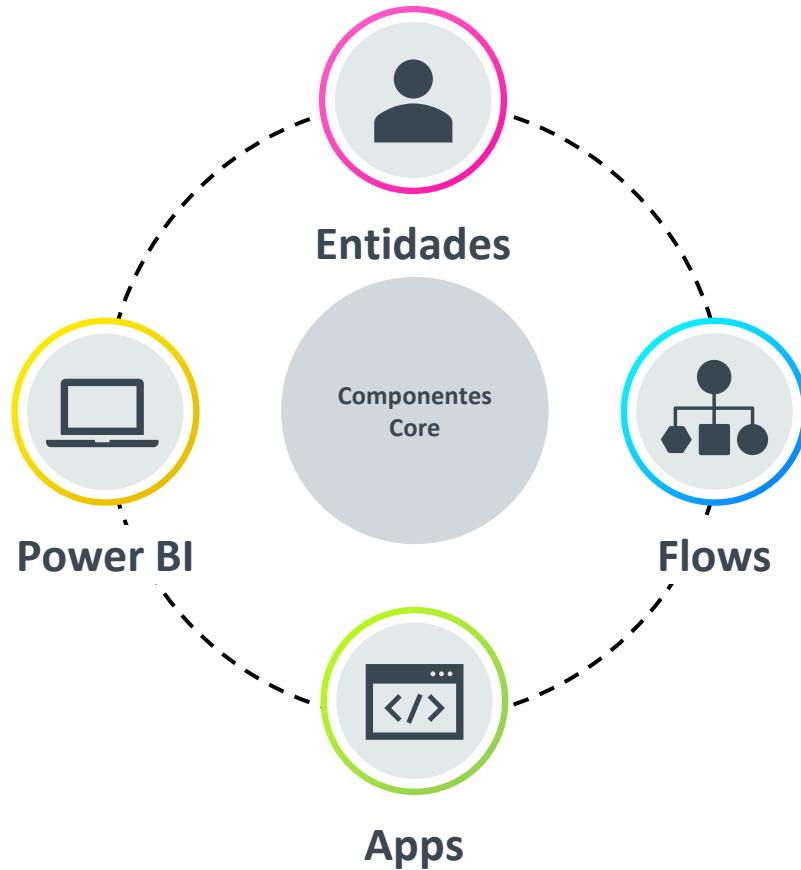
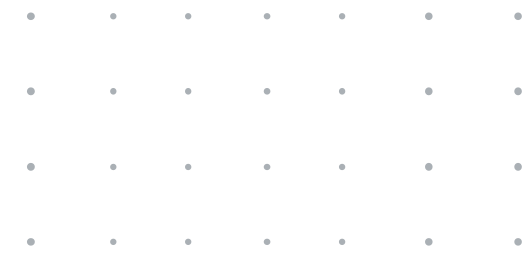

Control de creación, modificación y eliminación de entornos, apps, flows , bots (PVA) y conectores customs.



Obtiene detalle de acciones y triggers de cada Flow, así como información de cada conector utilizado.



Obtiene detalle de si una aplicación fue compartida con otros usuarios.

Power platform Admin view

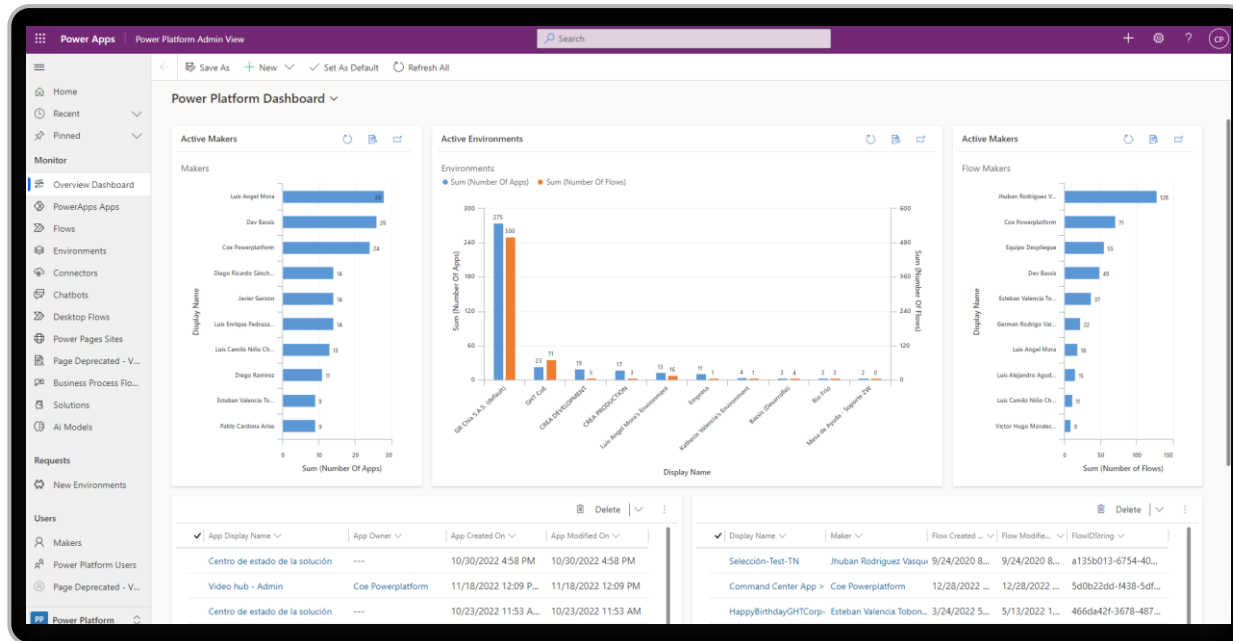
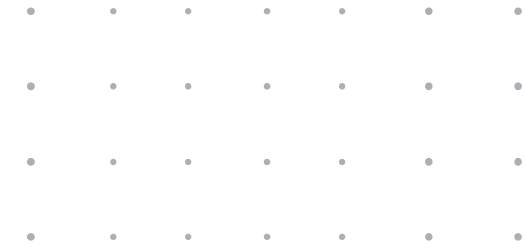

Provee una visión general de todos los recursos de Power Platform.



Permite identificar app Makers, Apps, flows y conectores.



Permite identificar uso de apps y flujos, ejecuciones y quienes tienen acceso.

DLP editor

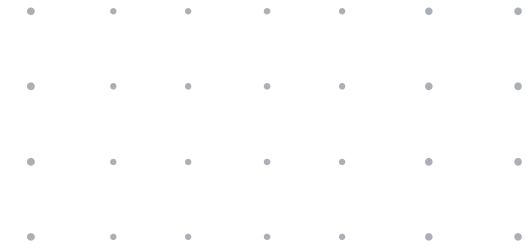

Power Apps | DLP Editor V2

DLP Policies > Update Policy

- Policy Name
- Connectors**
- Scope
- Environments
- Impact Analysis
- Review

Assign connectors

Business (0) Blocked (1) Non-Business (913) | Default

	10to8 Appointment Scheduling	Standard	10to8 Ltd	⋮
	24 pull request (Independent Publisher)	Premium	Bernard Karaba	⋮
	365 Training	Premium	We Speak You Learn, LLC	⋮
	Azure AD Identity and Access	Premium	Microsoft, Daniel Laskewitz	⋮
	Abortion Policy (Independent Publisher)	Premium	That API Guy	⋮
	absentify	Premium	BrainCore Solutions GmbH	⋮
	AccuWeather (Independent Publisher)	Premium	Ahmad Najjar, Troy Taylor	⋮
	Azure Container Instance	Premium	Microsoft	⋮
	Azure Communication Services Chat	Premium	Microsoft	⋮

Back Next



Permite realizar modificaciones sobre las políticas de DLP.



Permite hacer un análisis del impacto que tendrá la política.



Permite definir el Scope de aplicación de las políticas y realizar copias de las mismas.

Set app permissions

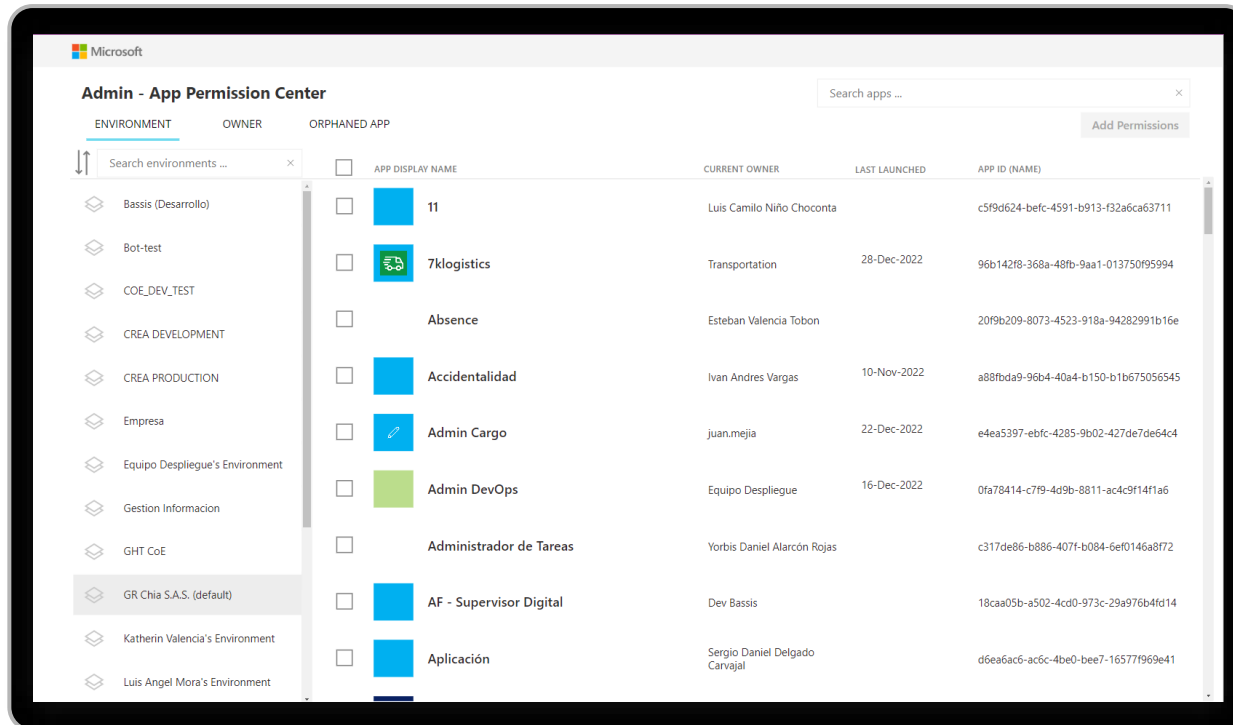
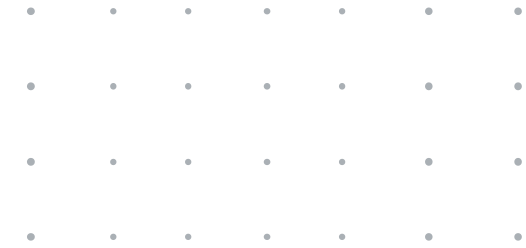

Provee una visión general de todos los recursos de Power Platform.



Permite identificar app Makers, Apps, flows y conectores.



Permite identificar uso de apps y flujos, ejecuciones y quienes tienen acceso.

Power Bi dashboard

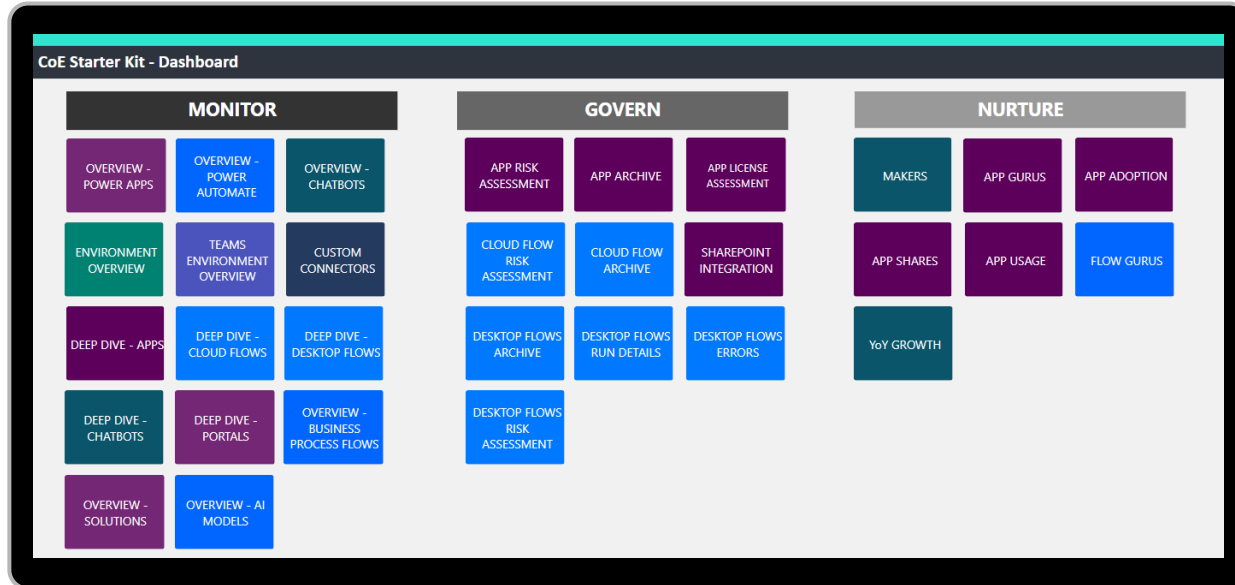

Supervisión de los recursos del tenant.

Acciones de impulso a través de información.

Aprender de la comunidad.



Permite tener una visión global de los entornos, aplicaciones, flujos, conectores, usuarios y logs de auditoría.



Monitoreo.



Gobierno.



Adopción.

Compliance detail request



Envió de correo a los usuarios que cuentan con aplicaciones o flujos que no cumplen con:

- »» Aplicación compartida con mas de 20 usuarios o al menos un grupo y no hay justificativo de negocio.
- »» Aplicación que tiene justificativo de negocio, pero no fue publicada en 60 días o le falta descripción.
- »» Aplicación que tiene justificativo de negocio y esta indicada como de alta impacto, pero que no tiene un plan de mitigación adjunta.

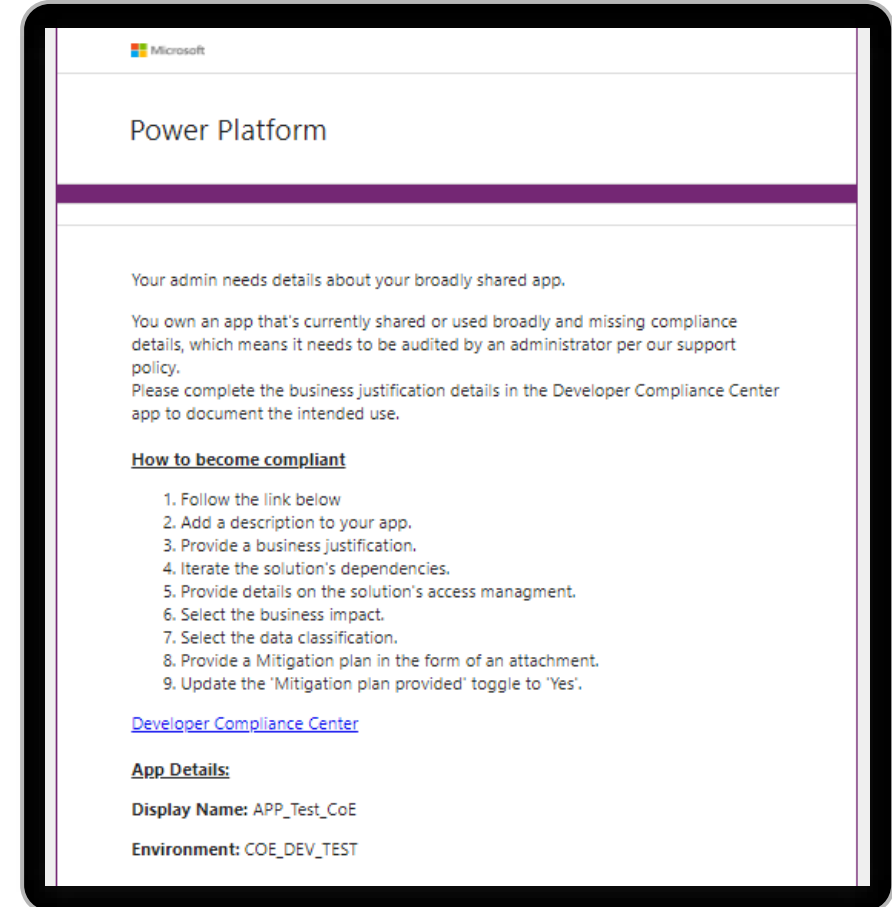
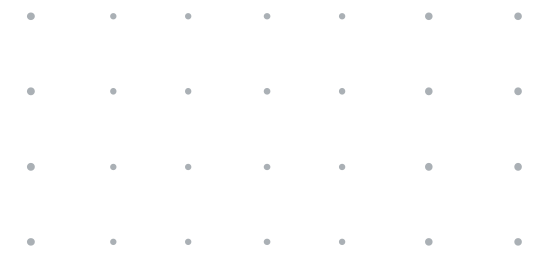

Developer compliance center

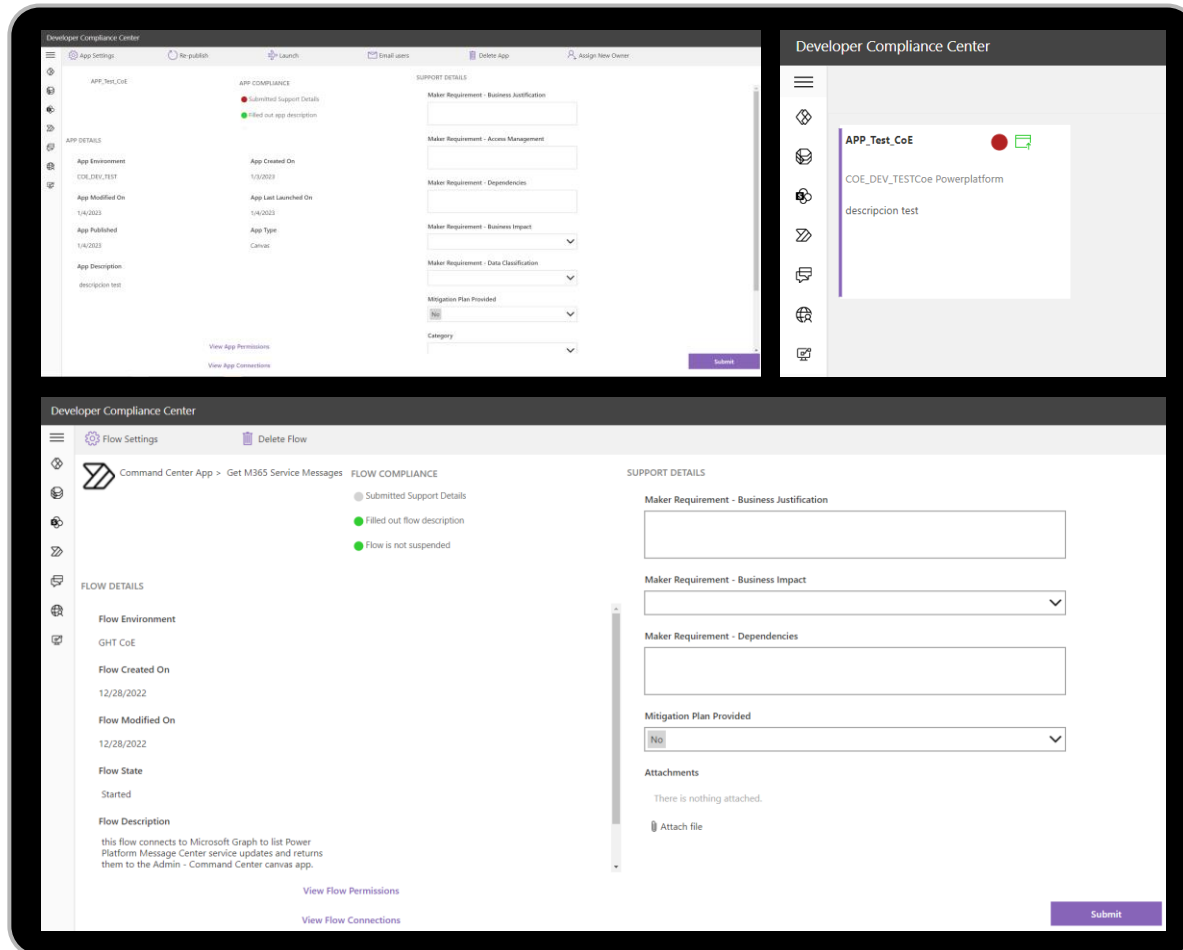

Se utiliza el proceso de auditoria para chequear si las apps, flujos, chatbots, desktop flows están en cumplimiento.



Permite actualizar los detalles.



Permite publicar, republicar, asignar Owner o eliminar los recursos.



Permite asociar planes de mitigación y su documentación correspondiente.

Welcome Email



Envía un email de bienvenida a los usuarios que crean una aplicación, un flujo, un custom conector o un entorno.



El desencadenador es la creación de alguno de los recursos.

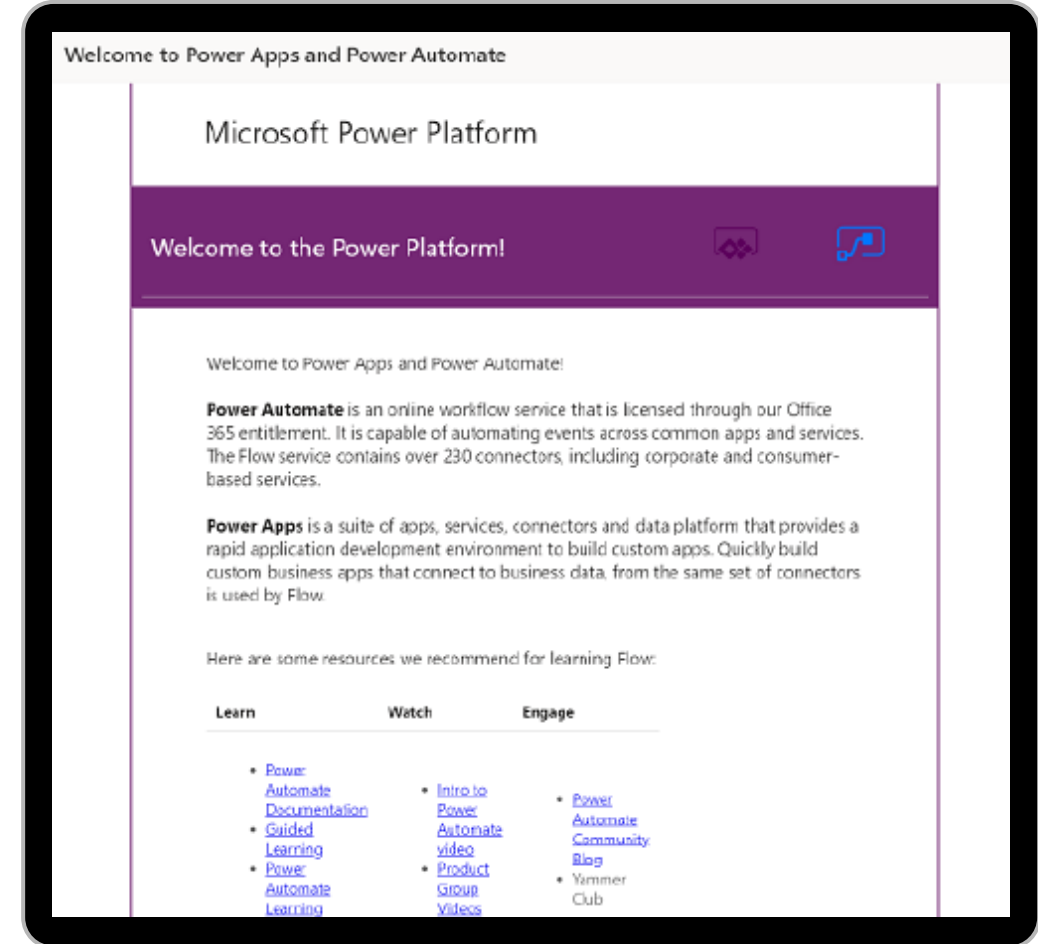
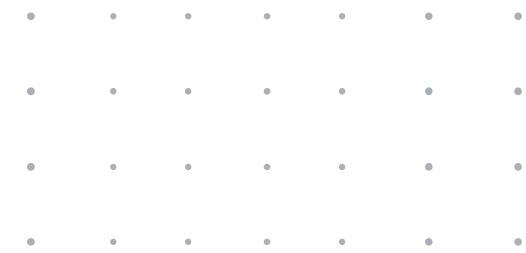

Admin command center

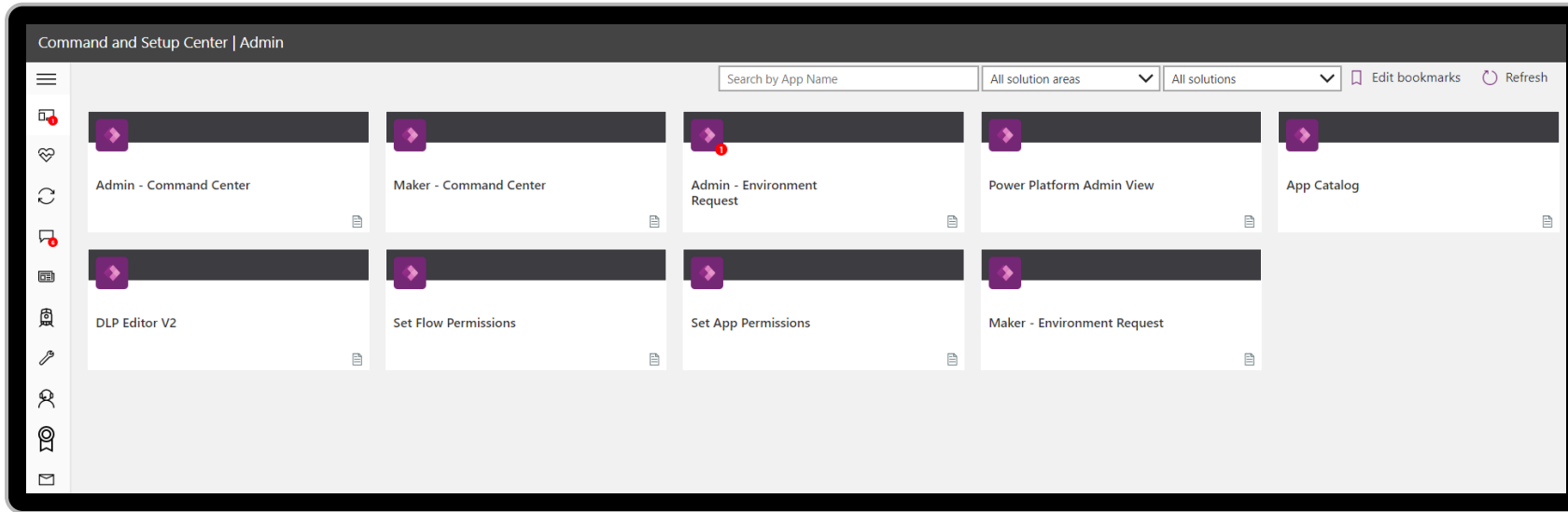

Se utiliza el proceso de auditoria para chequear si las apps, flujos, chatbots, desktop flows están en cumplimiento.



Permite publicar, republicar, asignar owner o eliminar los recursos.



Permite actualizar los detalles y definir los parámetros a partir de los cuales se solicitarán las revisiones de cumplimiento.



Permite asociar planes de mitigación y su documentación correspondiente.

Workflow: environment request

Cuando un proyecto de desarrollo requiere un nuevo entorno y los no administradores no pueden crear entornos, la única forma de que los no administradores accedan a nuevos entornos es que los administradores proporcionen el entorno y otorguen permisos a los usuarios. Los administradores pueden convertirse en el cuello de botella del desarrollo si el volumen de demanda de entornos es alto porque se involucran varios pasos. Los nuevos entornos también pueden requerir nuevos conectores o directivas DLP. El siguiente proceso puede ser utilizado por personas que no son administradores para solicitar nuevos entornos y cambios en las directivas de DLP para sus entornos.

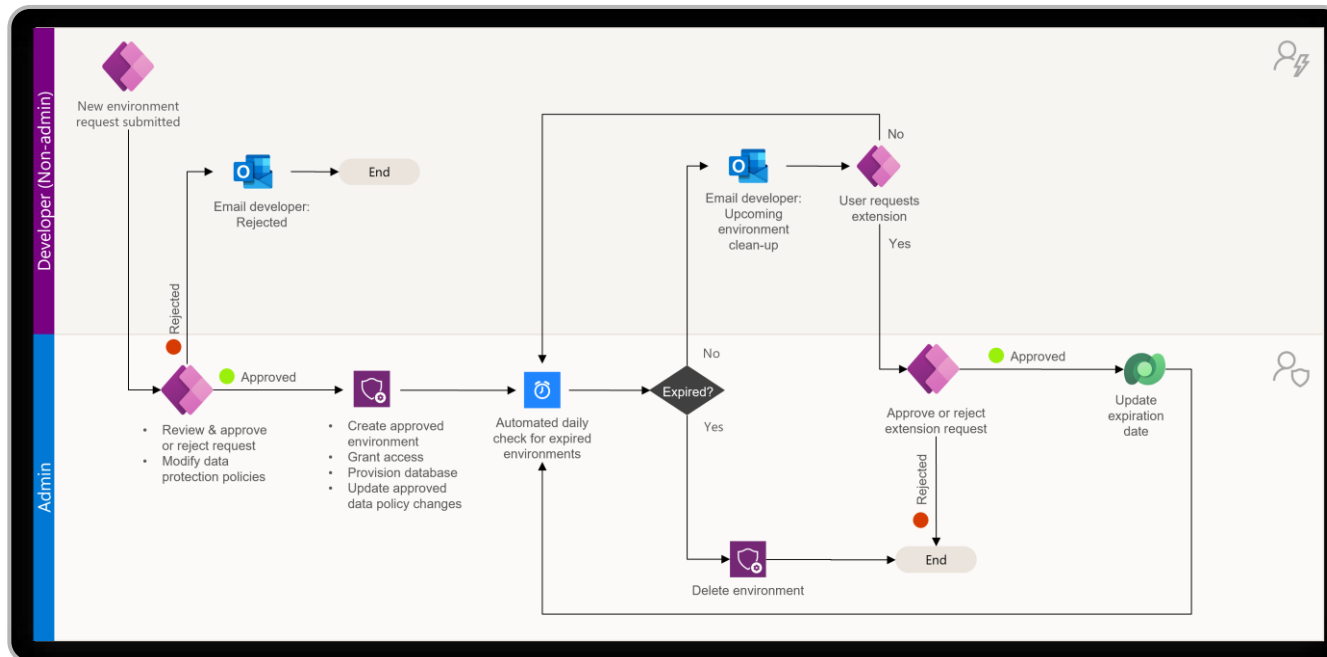

- Los desarrolladores (no administradores) pueden:
- Envíe solicitudes de nuevos entornos.
 - Envíe solicitudes para que se apliquen directivas de DLP a sus entornos.



- Los administradores pueden:
- Aprovisionar nuevos entornos para los desarrolladores que utilizan la aplicación.
 - Vea cómo los nuevos entornos se verán afectados por las políticas de prevención de pérdida de datos.
 - Aprobación o rechazo de una solicitud de directiva DLP.

Admin command center

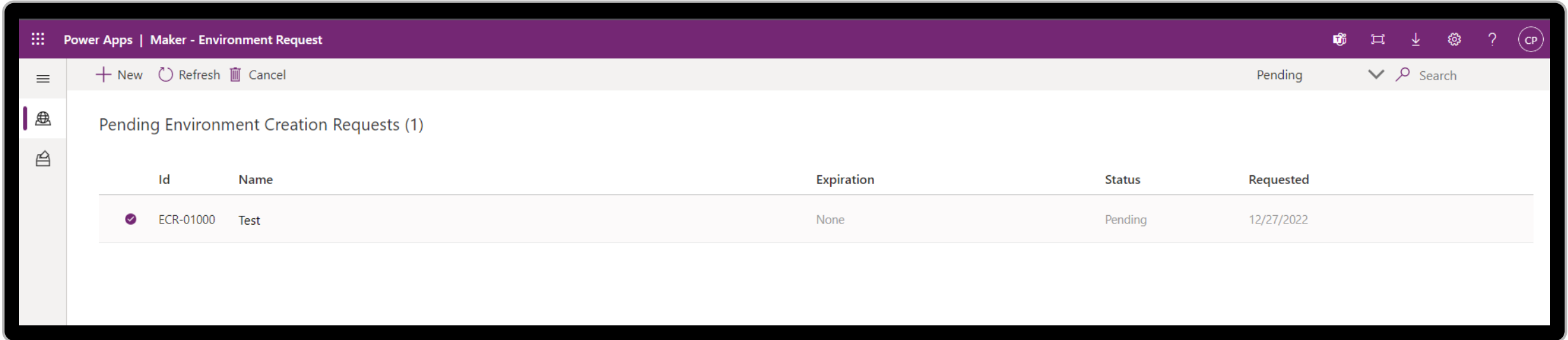

The screenshot displays the 'Power Apps | Maker - Environment Request' interface. At the top, there are navigation options: '+ New', 'Refresh', and 'Cancel'. The current status is 'Pending'. Below this, a table titled 'Pending Environment Creation Requests (1)' is shown. The table has five columns: 'Id', 'Name', 'Expiration', 'Status', and 'Requested'. A single row is visible with the following data: Id: ECR-01000, Name: Test, Expiration: None, Status: Pending, Requested: 12/27/2022.

Id	Name	Expiration	Status	Requested
ECR-01000	Test	None	Pending	12/27/2022



Permite a los usuarios realizar solicitudes para creación de nuevos entornos.



Permite Definir el tipo de entorno, la región, si requiere dataverse, etc.



Permite a los usuarios tener visibilidad del estado de la aprobación de los entornos solicitados.



Permite definir los usuarios que tendrán acceso al entorno.

Admin – Environment request

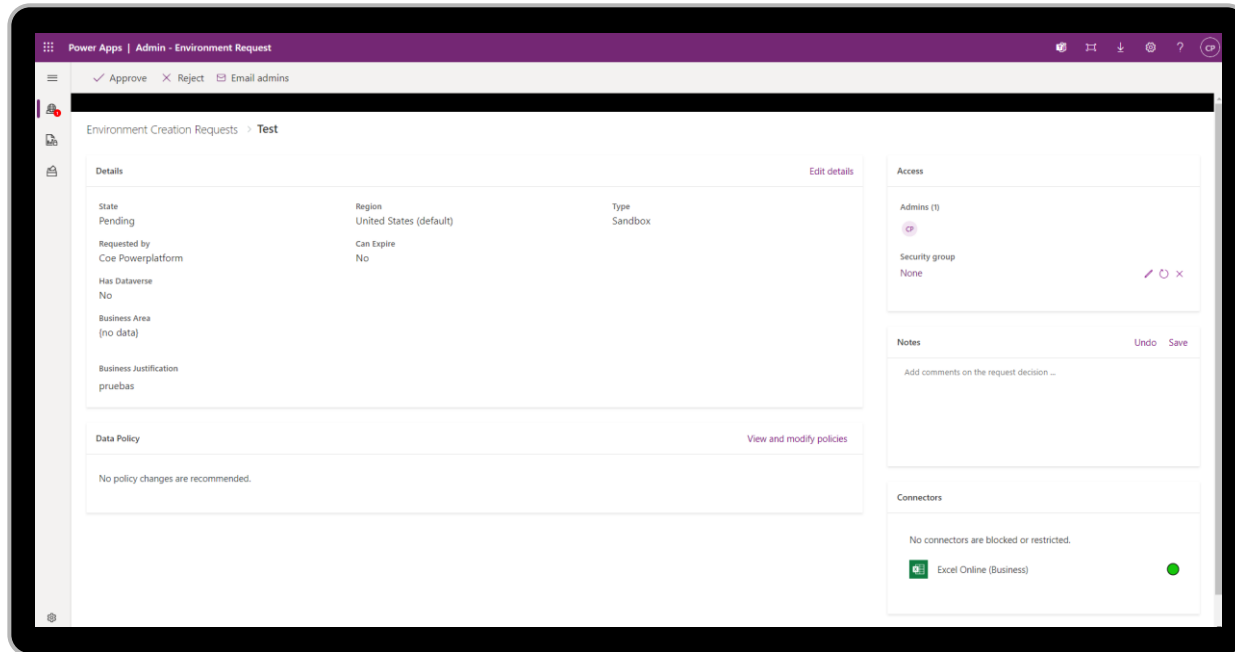
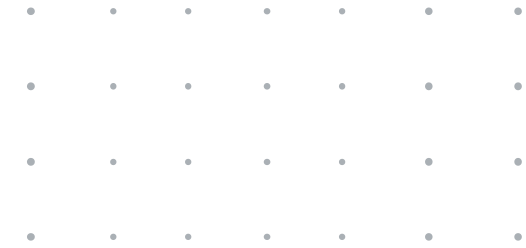

Permite a los administradores aprobar o rechazar las solicitudes de entornos.



Permite a los administradores asociar políticas DLP al entorno solicitado.



Permite editar detalles del entorno solicitado.

Power platform Training management

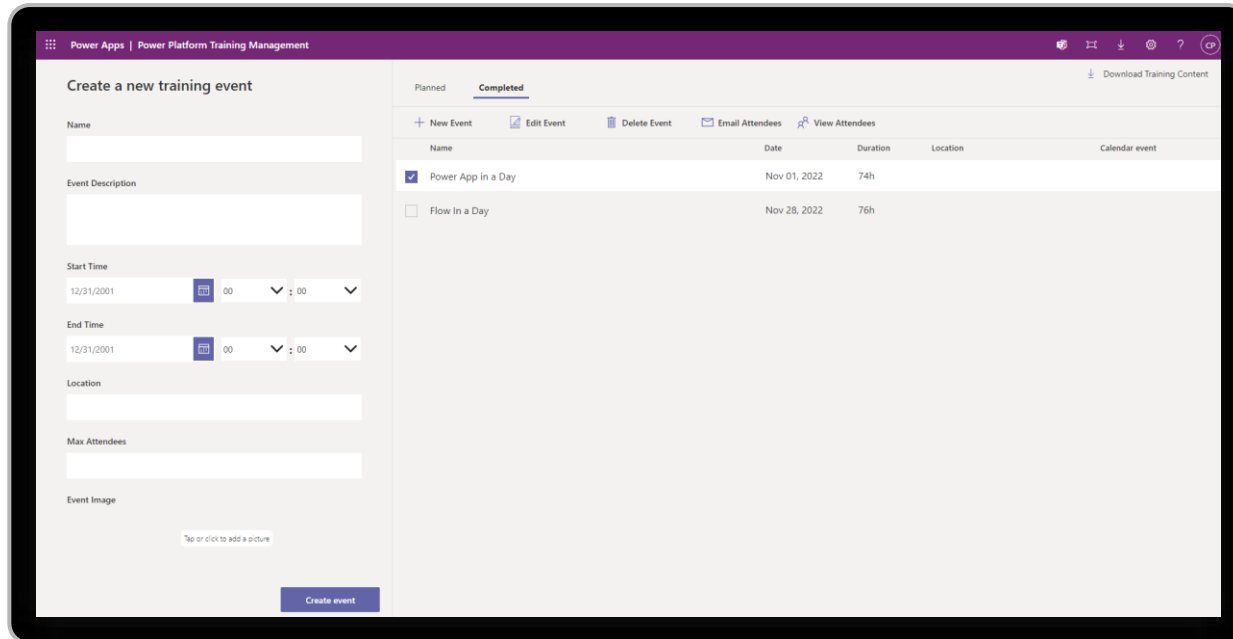

Permite crear eventos de capacitaciones internas.



Permite enviarles mails a los asistentes.



Posibilita ver quienes fueron los asistentes al evento.

Power platform Training management

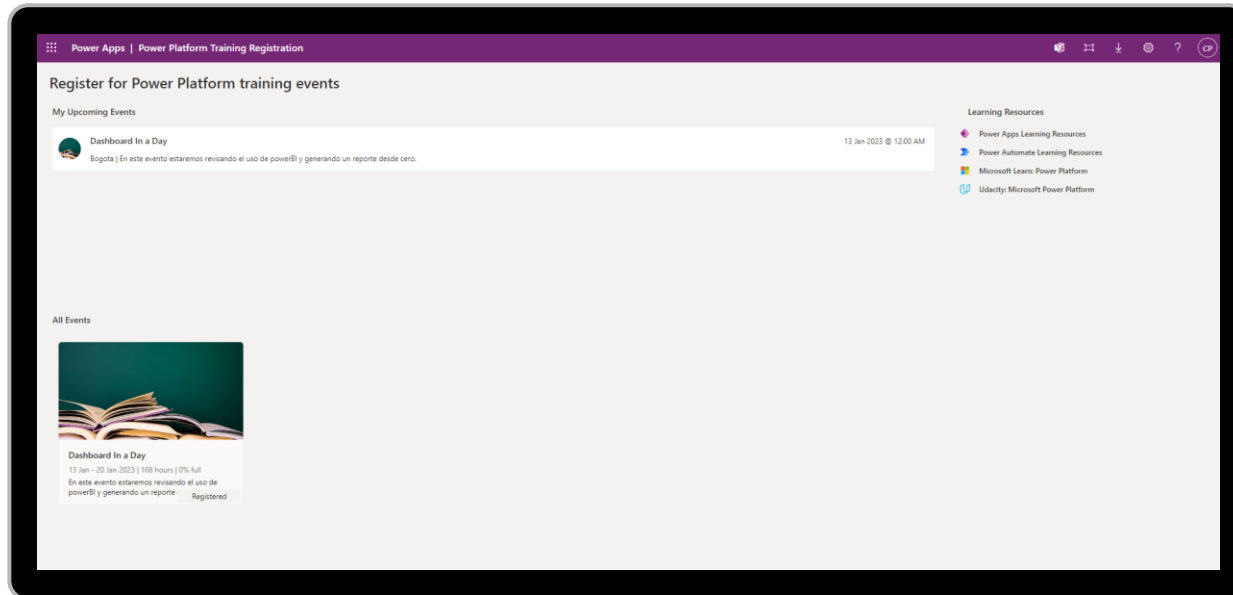

Permite ver los eventos disponibles y registrarse a los mismos.



Permite acceder a recursos de aprendizaje de Microsoft relacionados con Power Platform.

App catalog

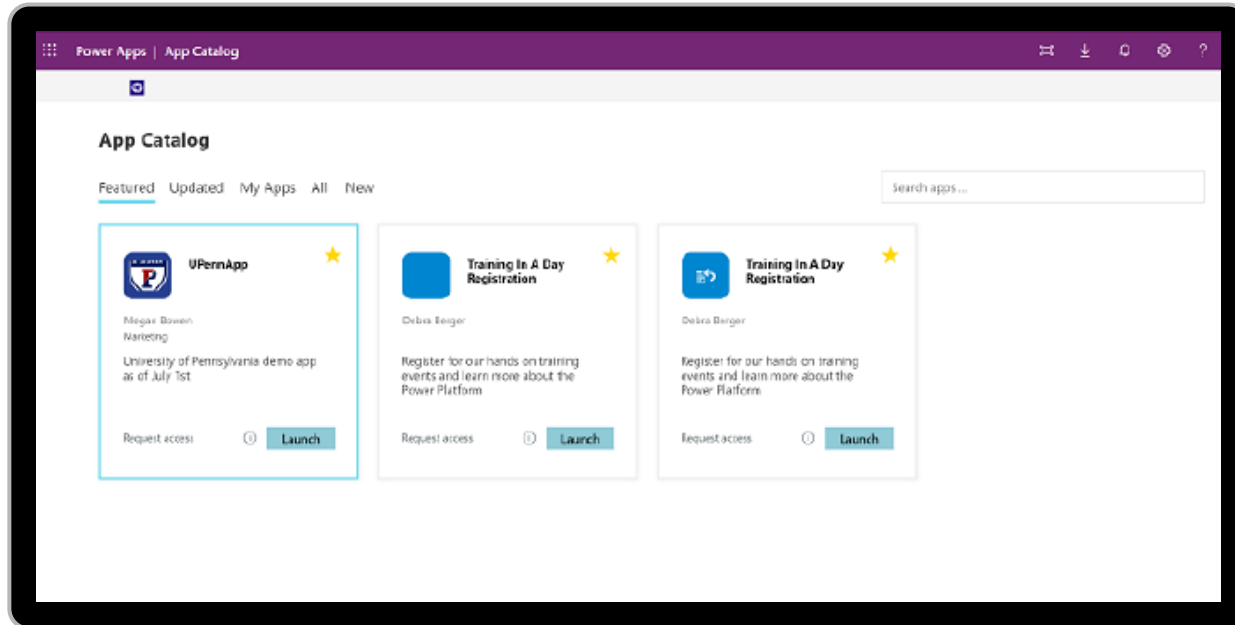
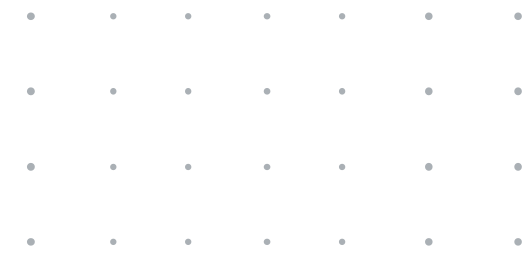

Ofrece visibilidad de aplicaciones a la organización.



Los administradores pueden destacar aplicaciones para la organización.



En el catálogo solo aparecen las aplicaciones que los administradores habiliten para estar disponibles en el catálogo.



¡GRACIAS!

